MATERIALISATIE:

Plint:
gefrijnd hardsteen, overhoeks onder verstek

Gevel:
ardhouten delen, Gschaafd, fabrieksmatig zwart afgewerkt, bevestigd met RVS bolkop

Kozijnen, schuifpuien, vliesgevels, voordeur, zetwerken, lekdorpels, noodoverstort:
aluminium, structuurcoating, zwart, verholen condenswaterafvoer

Beglazing:
3-voudig, zonwerend, groene tint

Frames windschermen en vrijstaande kolommen op terras:
verzinkt staal voorzien van structuurcoating cf. kozijnen

Beglazing windschermen:
gelaagd, helder

Dak en dakranden:
geprepatineerd zink, zwart

Rookgasafvoer open haard en bevestigingsmiddelen:
RVS rond 300, incl afdekkap

Dak- en geveldoorvoeren installaties:
zwart gepoedercoat

gevelaanzicht noordwest

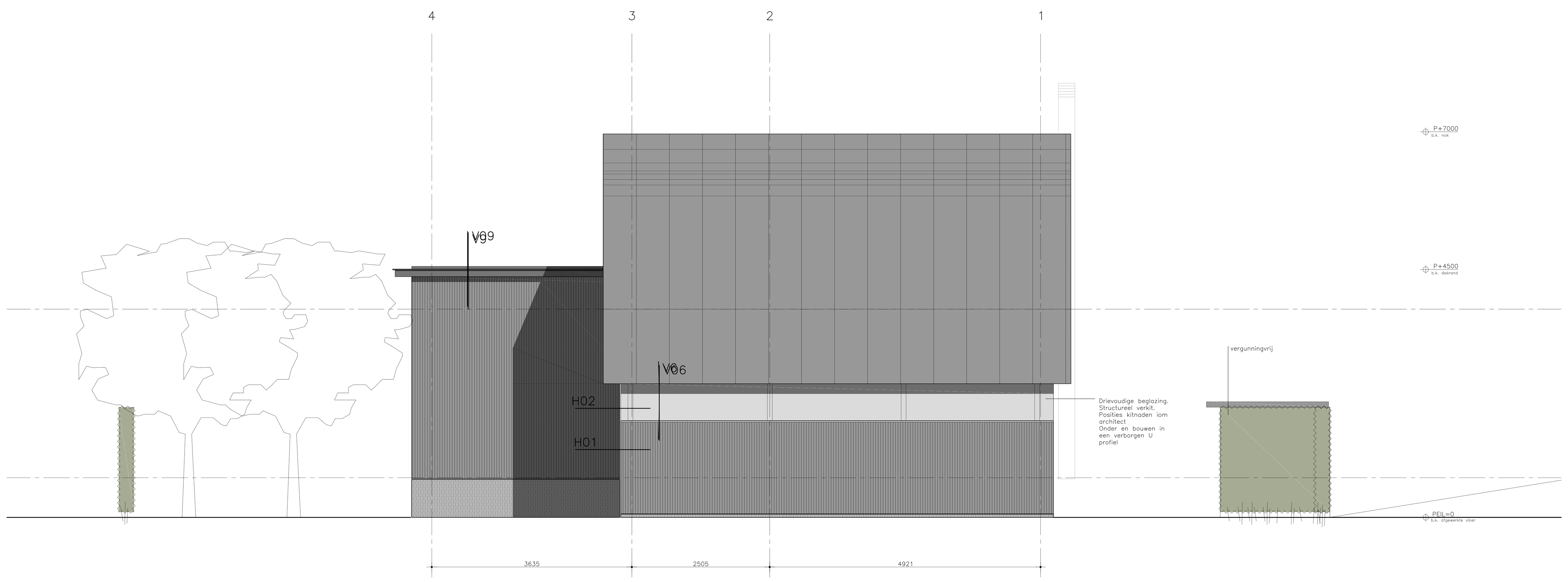

gevelaanzicht noordoost

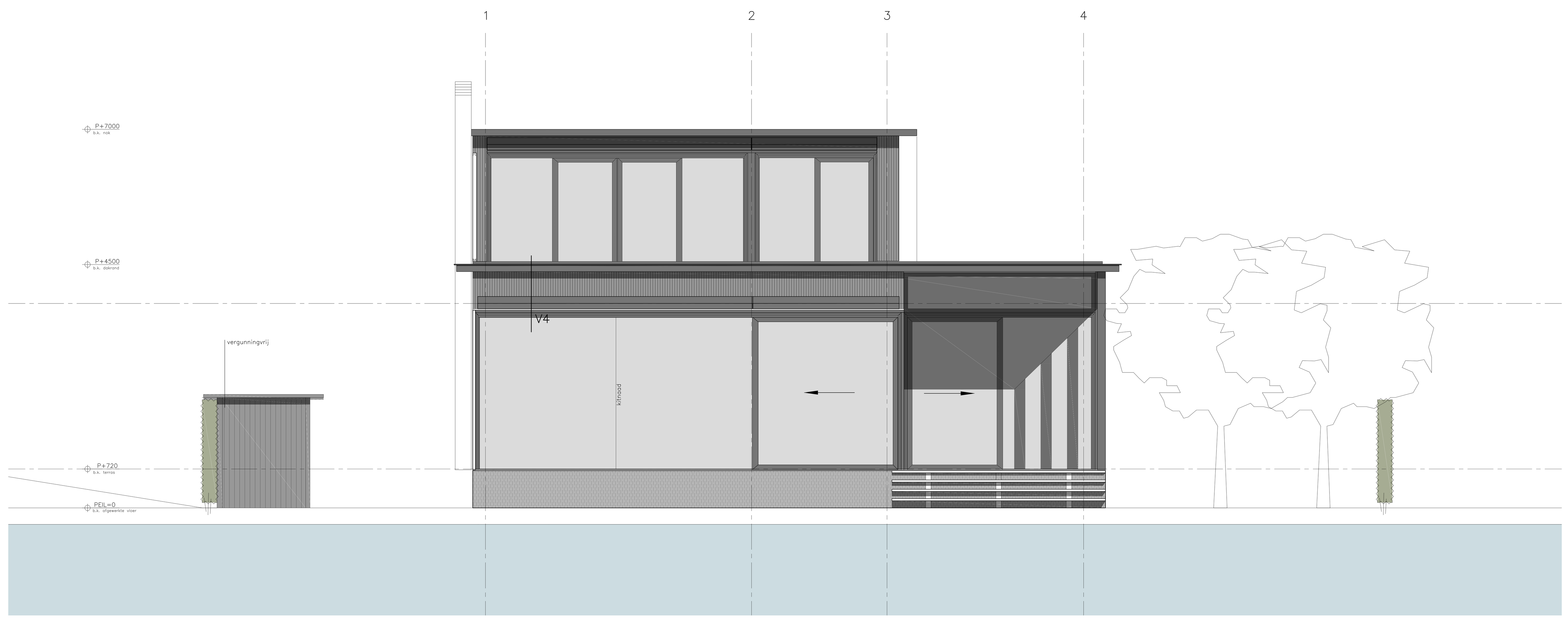

gevelaanzicht zuidwest

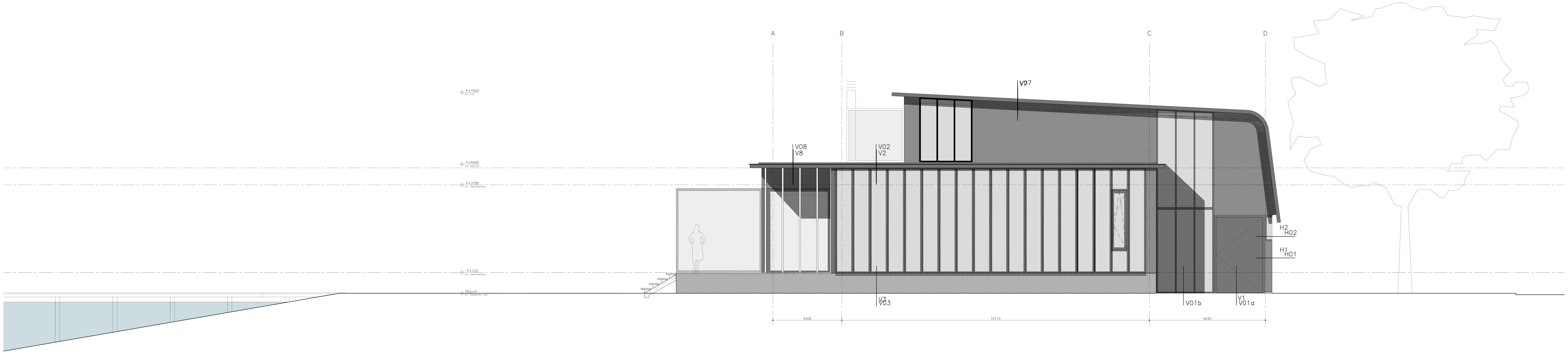

gevelaanzicht zuidoost

editie:	datum:	get:	omschrijving:
B	17.01.2017	BM	VOOR UITVOERING
A	14.11.2016	BM	TER CONTROLE

project: Huis Demeyer Vanmarcke

projectnummer: 1426

opdrachtgever: Fam. Demeyer Vanmarcke
Krijzeltand 1
9051 St. Denijs Westrem
België

ontwerpfase: uitvoering

omschrijving: gevels

formaat: A0

schaal: 1:50

tekeningnummer: projectnummer: tekeningnummer: 1319–WT301

DEFINITIEF

GROSFELD VAN DER VELDE ARCHITECTEN reduitlaan 39 4814 DC Breda T +31 (0)76 5221811 www.grosfeldvandervelde.nl