

-3600
1:100

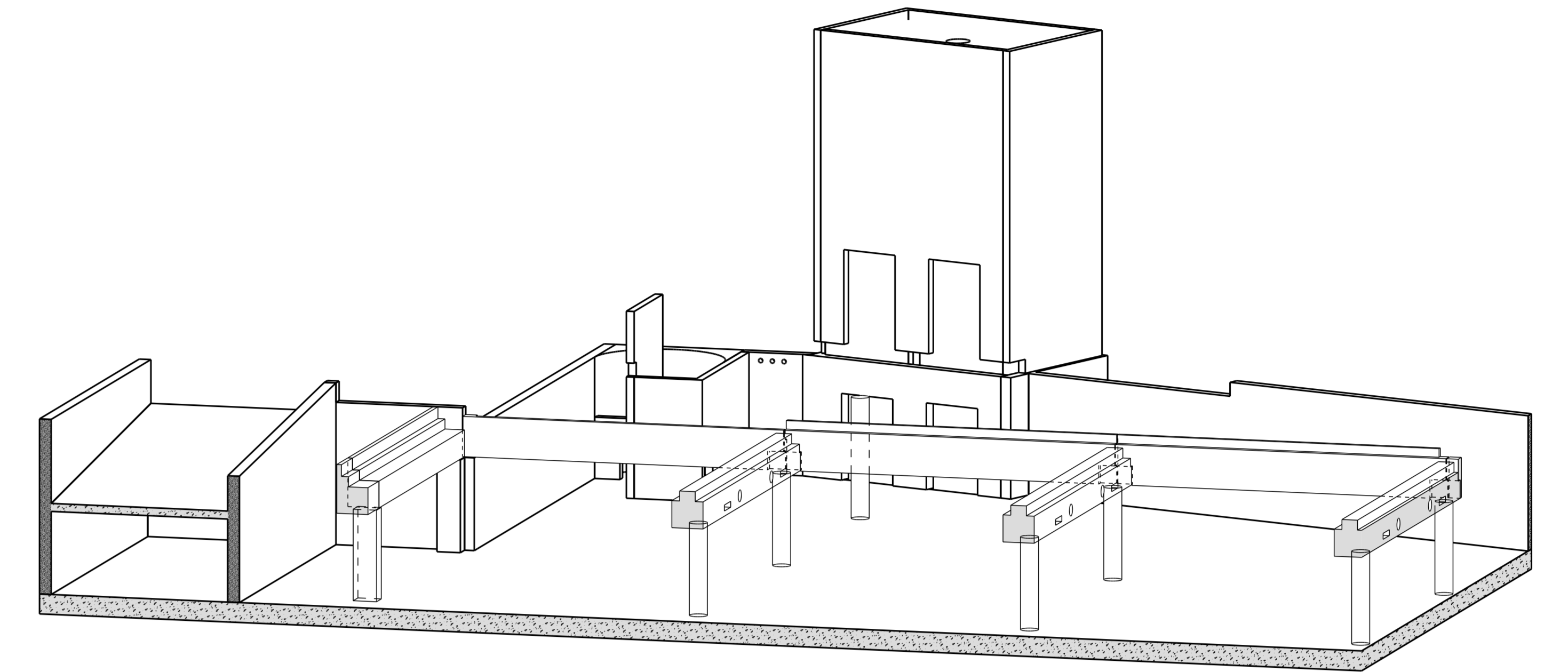

3D
1:100

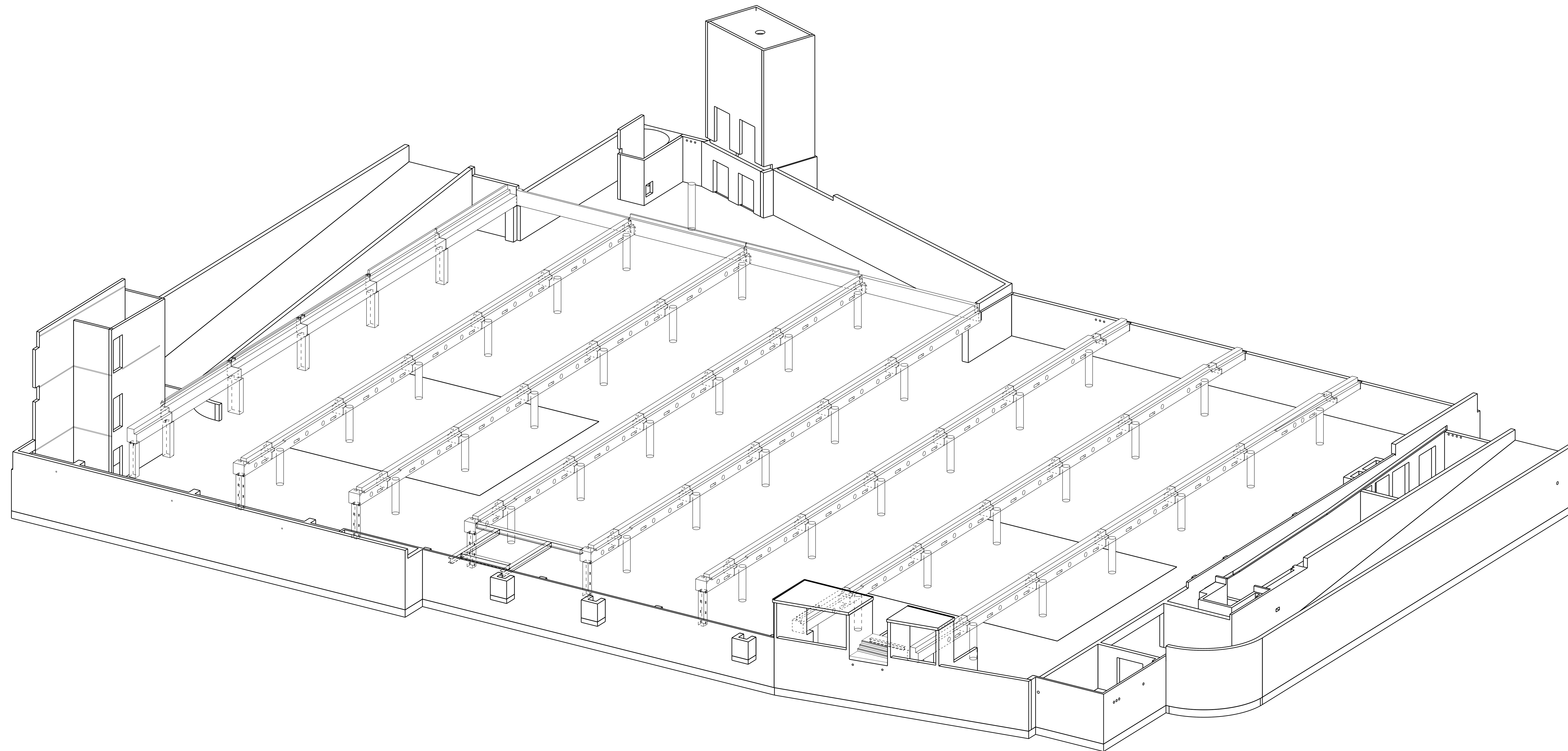

3D
1:100

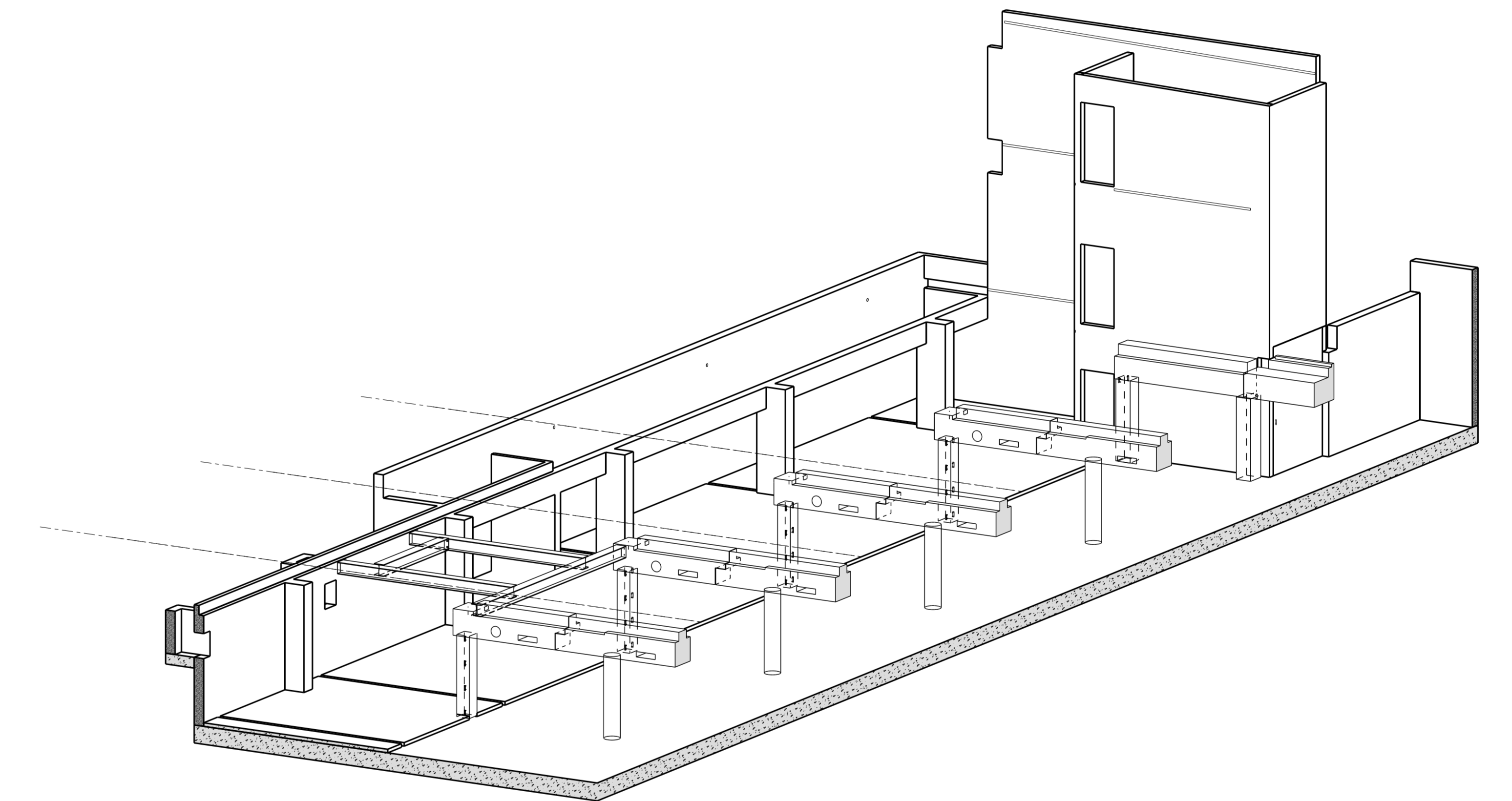

3D
1:100

VERELST
BEDRIJFSBOUW & RENOVATIE

1930 Dreef, 1418 Boven-15 B-2080 Pelt
Tel: +32 (0)15 75 37 35 Fax: +32 (0)15 75 69 90
best@verelst.be

Bouwheer: Delhaize

Delhaize Reet

Werfadres: 'S Herestraat 178 B, 2840 Reet

Voor akkoord opgemaakt in dubbel te

op / /

De bouwheer

De aannemer

Productieplan:

Werknummer: 2017-0189

3D Kelder

Plannummer: 53

Schaal: 1/100- Maten in mm

Alle plannen zijn en allen zijn afgeleiden van de tekening van Verelst nv. Wijzigingen in het ontwerp worden voor akkoord van het productieplan kunnen worden en
verplichte afsluiten, wanneer het ontwerp Verelst nv niet verantwoordelijk kan worden gemaakt.

Revisie	Datum	Uitvoerder	Controle

Revisie	Datum	Uitvoerder	Controle
D	20.05.2018	PROOCUTIE	Mark
C	15.05.2018	PTG	Mark
B	19.04.2018	PTG	Mark
A	05.04.2018	PTG	Mark