

3D

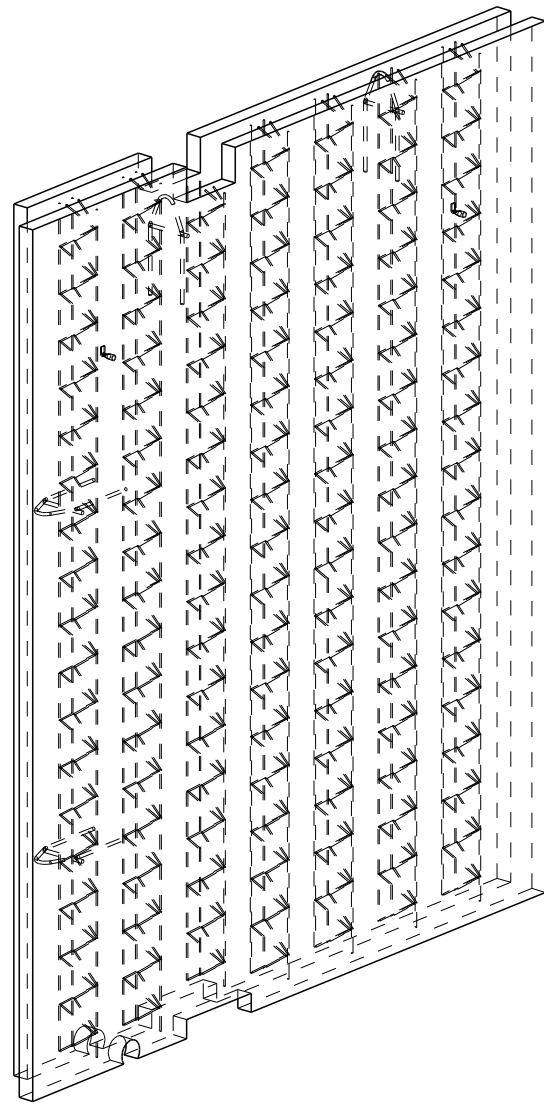

SNEDE 1 STE SCHIL

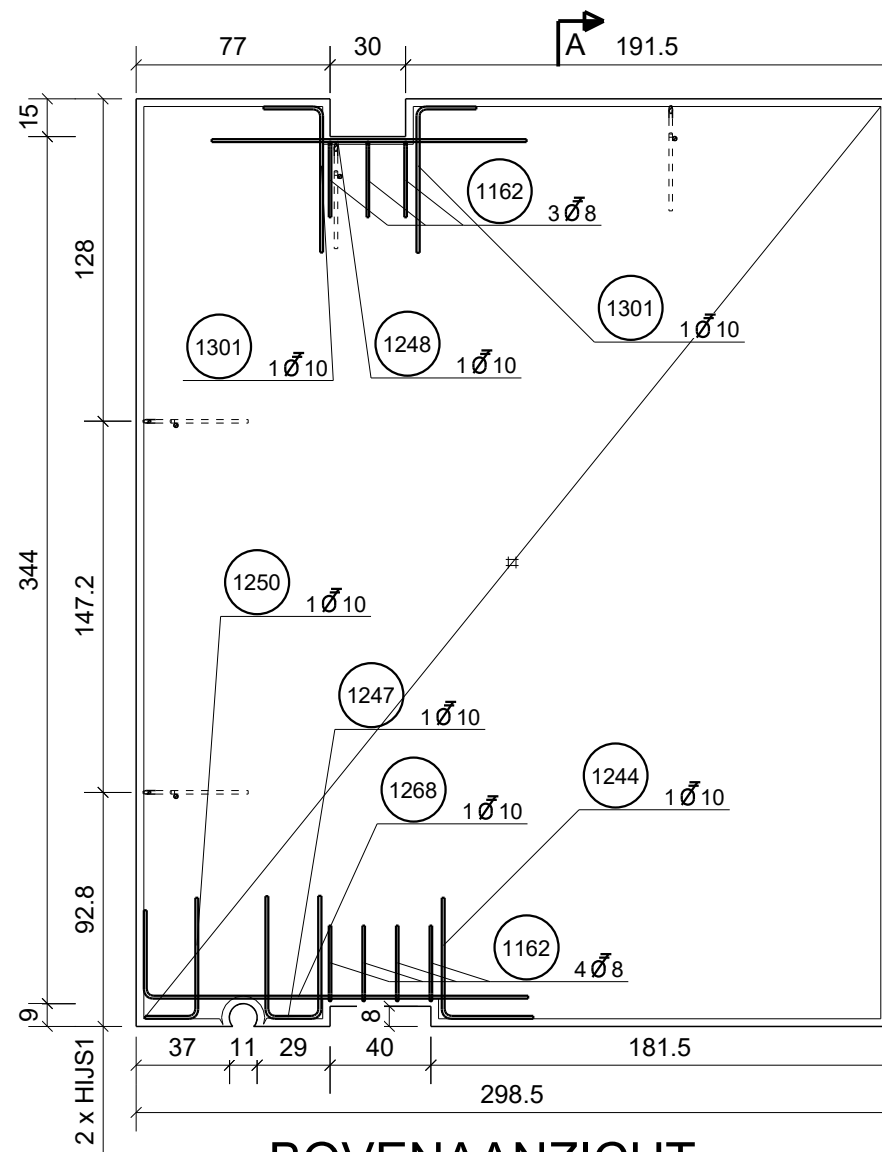

SNEDE A - A

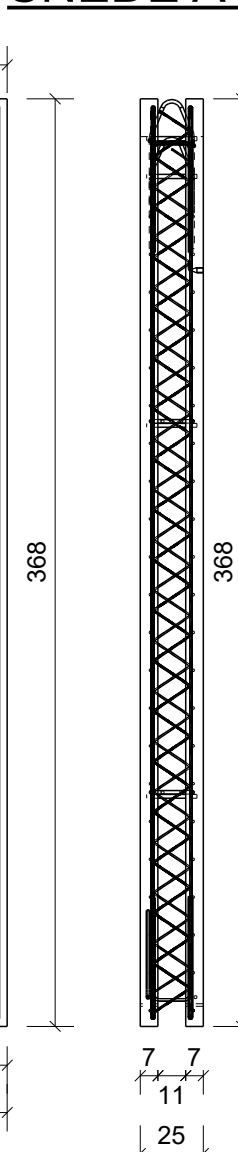

SNEDE 2 DE SCHIL

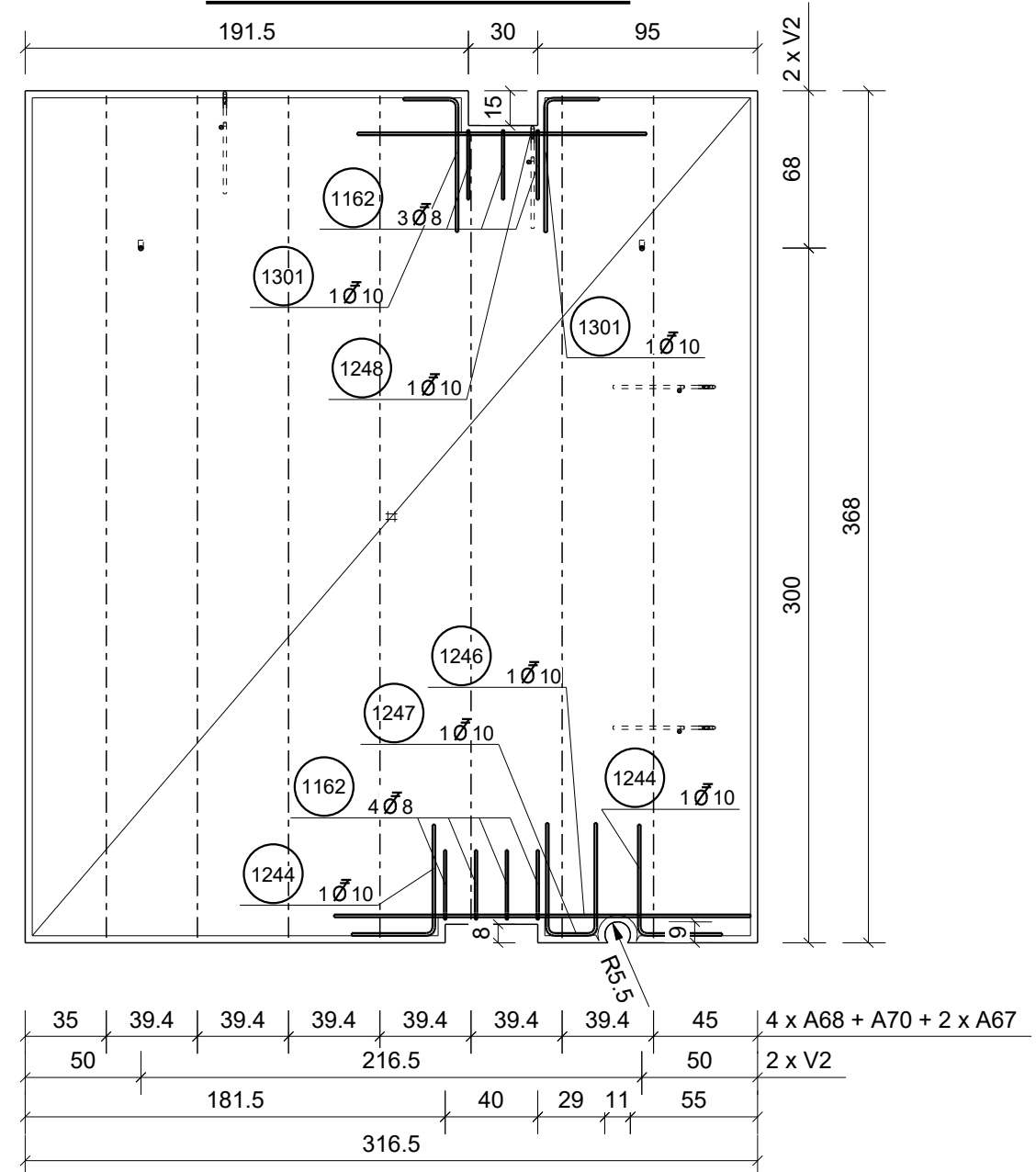

BOVENAANZICHT

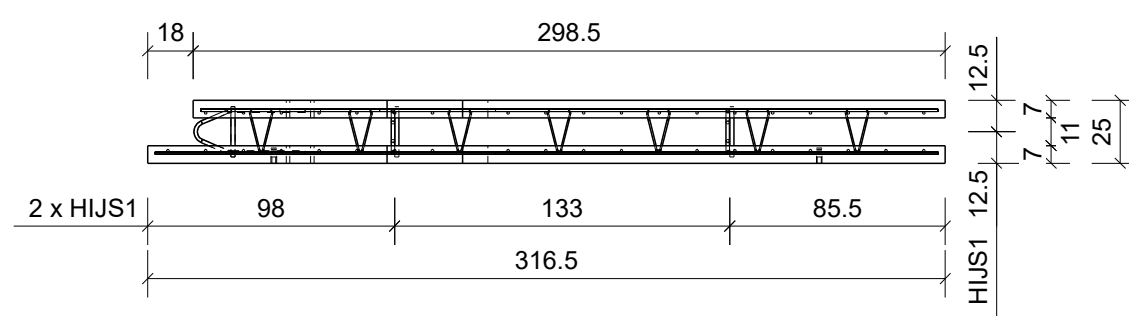

STAVEN MET BUIGVORMEN

Posnr	Diameter	Aantal	Lengte	Gew/st	Gewicht	Buigvorm
1246	10	1	180	1.134	1.134	180
1248	10	2	125	0.787	1.575	125
1162	8	7	72	0.289	2.022	16 30
1244	10	3	82	0.514	1.542	36 48
1247	10	2	115	0.721	1.443	22 48.5 48
1250	10	1	67	0.420	0.420	21 48
1268	10	1	185	1.165	1.165	35 152.5
1301	10	4	79	0.498	1.993	23.5 58
Totaal staven:				11.3		

WAPENINGSNETTEN

Posnr	Diameter - h.o.h.	Aantal	Gew/st	Gewicht	l x b
N649	8/8-150/150	1	58.4	58.4	364.2x310.5
N655	8/8-150/150	1	55.3	55.3	364.2x292.5
Totaal netten:				113.7	
Totaal gewicht (kg) wapening (staven en netten) per element:					125.0 kg

INSTORTVOORZIENINGEN:			1 st.
Pos	Instortvoorzieningen (profiel x lengte)	Aantal	
A67	CKT160 10/6/6 D6x3580	2	
A68	CKT160 10/6/6 D6x3579	4	
A70	CKT160 10/6/6 D6x3350	1	
HIJS1	Hijshaak D14x934 TSA180	4	
V2	Schroefhulsvemo DEMU 1140-M16x60	2	
VERANKERINGSWAPENING HIJSANKERS CONFORM VOORSCHRIFTEN CATALOGUS LET OP: HELLINGSHOEK VAN KETTINGEN MET VERTIKALE IS MAX.30°			

AFWERKING PREFAB	constructieklasse: S3	categorie: 2
	Esthetische klasse: Z	

2x zichtzijde			
geen hoeklatten			
18-02-19	xxx	SHE	-
Datum	Omschrijving	getekend	Revisie

Prefabstuk: W211 (teklanummer)	Aantal: 1	Tek nr: 4106
---	---------------------	------------------------

HW7_16		
Controle:	Betonkwaliteit: C30/37	7625
Levering:	Dekking: 3,5cm	
Paraf:	Omgevingsklasse: EE3	AERTSSEN
Projectleider:	Staalkwaliteit: B500A (<=Ø12) B500B(>Ø12)	
	Volume (m³): 1.572 m³	Ligging: VERREBROEK
	Gewicht (ton): 4.167 ton	

