

3e-Plattegrond
1:25

Type Flex Industrial 3 Deling:
 Volkeren glaswand met aan de bovenzijde een U-profiel (RAL 9006) van 33x26mm. Aan de vloer en muur-aansluiting een U-profiel 33x26mm (RAL 9005). In het U profiel wordt een glasplaat 66.1 bel gemonteerd. De glasplaten zijn rondom afgescherpt/gezoekt en worden verticaal omkaderd door een aluminium H-profiel in RAL9005. Horizontaal wordt er aan beide zijde op het glas tussen de H-profielen en aluminium profiel (RAL 9005) verlijmd. De glasplaten worden afgerubberd met een speciaal afdichtingsrubber. Rubber is nagenoeg niet zichtbaar.

- Wanddikte : 26mm
- Wandhoogte : zie tekening
- Modulering : volgens ontwerp, maximaal 900mm
- Type glas : 6.6.1 blank gelaagd platpoly gesiepen
- Fixatie : Gezoet glas, Fixatie d.m.v. 2 zijdig transparante tape
- Hoekaansluiting : Glas-Glas fixatie d.m.v. 2 zijdig transparante tape
- Beglazingsrubber : Zwart
- Kleur profielen : RAL 9005;
- Profielen : Platfond, Vloer- & Wandaansluiting 26x33

Glasdeur 10 mm gehard voor Flex-Industrial 3 deling
 Afmeting deur b x h : 921 mm x kamerhoog
 Dikte deur : 10 mm
 Kozijn : Aluminium met kunststof aanslagrubber deventer 42dB
 Scharnieren : RAL 9005, 3 stuks per deur
 Slot : Middenslot System Flex, pc voorbereid exclusief cilinder
 Kruk + rozet : RVS type Intersteel,
 Deurstop : RVS TSB 2230
 Profiel kleur : Ral 9005
 Vrij draaien onder de deur : 8 mm aan de onderzijde / 2 mm aan de bovenzijde
 Rondom de deur Aluminium U-profiel 20x15x20x2 en tussen dit U profielen aluminium platprofielen 30mm breed aan beide zijde van de deur.

Rubberde Glasdeuren 10 mm gehard voor Flex-Industrial 3 deling
 Afmeting deur b x h : 921 mm x kamerhoog
 Dikte deur : 10 mm
 Kozijn : Aluminium met kunststof aanslagrubber deventer 42dB
 Scharnieren : RAL 9005, 3 stuks per deur
 Slot : Middenslot System Flex, pc voorbereid exclusief cilinder
 Kruk + rozet : RVS type Intersteel,
 Deurstop : RVS TSB 2230
 Profiel kleur : Ral 9005
 Vrij draaien onder de deur : 8 mm aan de onderzijde / 2 mm aan de bovenzijde
 Rondom de deur Aluminium U-profiel 20x15x20x2 en tussen dit U profielen aluminium platprofielen 30mm breed aan beide zijde van de deur.

Waar aangegeven op de tekeningen:
 -> Lignapal Walnut Crown fineerplaat verlijmen op de glasplaat tussen de profielen.
 -> of Egger U999 PMST2

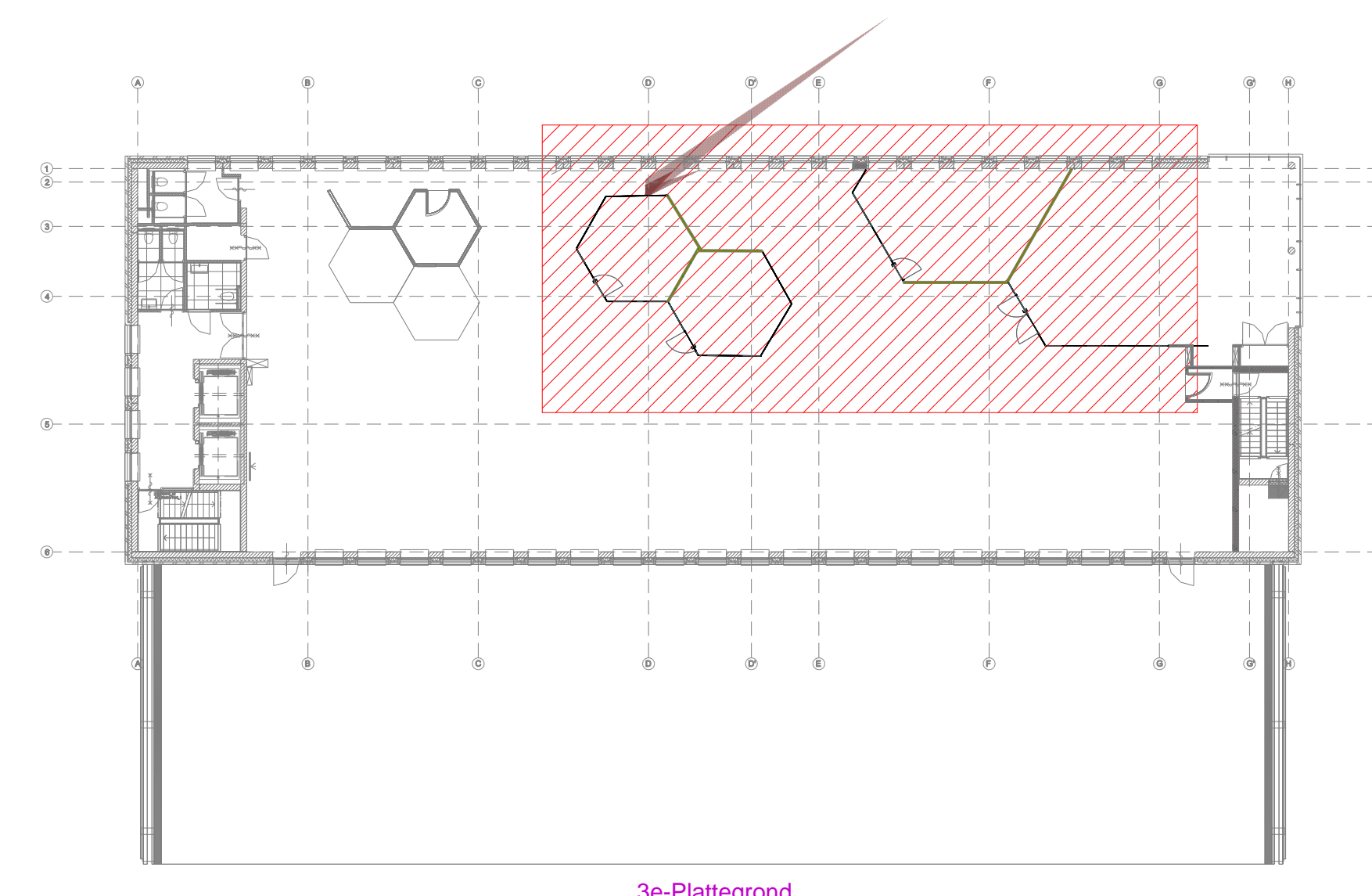

**MONTEREN OP BETONVLOER
 NA COATING (ca.1mm)
 BASISHOOGTE 2705 +VL**

Renvooi

Deelwijzigingen : Voorafbesproken System Flex
 Maatvoering : Verantwoordelijkheid System Flex (breed anders afgeproven). Hartmaten, vermeld in mm, tenzij anders aangegeven.
 Bonus/ wijzigingen : Zonder opmerkingen van de opdrachtgever gaan wij ervan uit dat de vloer geschikt is om in te bouwen/afwerken.

Gehele of gedeeltelijke overname, gebruik of reproductie van de details, op welke wijze dan ook, zonder voorafgaande schriftelijke toestemming van System Flex, is verboden.
 Mochten er tijdens het montageproces wijzigingen optreden, door welke reden dan ook, die niet anderszins aangegeven op tekening en doorgevoerd aan de projectleider of werkvoorbereiding.

		De Leest 11		5187 RC Dongen
		5223 MA		0142 - 321880
Adres : 5223 MA, Magistraatlaan 68-84 Den Bosch Datum : 14/02/2020 Formaat : A0 Schaal : zie tekening		System Den Bosch Ordernummer : 191206 Tekenaar : Toin Werkvoorbereider : Projectleider		Flex-Industrial Aantal wijzigingen : 1 Projectnummer : V.03
Betroft : Social Deal Overzicht 3e Verdieping Opdrachtgever : Aannemingsbedrijf De Wit Adres : 5223 MA, Magistraatlaan 68-84 Datum : 14/02/2020 Formaat : A0 Schaal : zie tekening		Definitief		Laatste gewijzigd T oeln 28.04.2020 Aantal wijzigingen : 1 Projectnummer : V.03

