

- Type Flex Industrial 3 Deling**
- Voelken glaswand met aan de bovenzijde een U-profiel (RAL 9005) van 33x26mm. Aan de vloer en muur-aansluiting een U-profiel 33x26mm (RAL 9005). In het U-profiel wordt een glasplaat 66.1 bel gemonteerd. De glasplaten zijn rondom afgeschuurd (gezoet) en worden verticaal omkaderd door een aluminium H-profiel in RAL9005. Horizontaal wordt er aan beide zijde op het glas tussen de H-profielen en aluminium profiel (RAL 9005) verlind. De glasplaten worden afgerubberd met een special afschicingsrubber. Rubber is nageoeg niet zichtbaar.
- Wanddikte : 26mm
 - Wandhoogte : zie tekening
 - Modulering : volgens ontwerp, maximaal 900mm
 - Type glas : 6.6.1 blank gelaagd platpoly geslepen
 - Fixatie : Gezoet glas, Fixatie d.m.v. 2 zijdig transparante tape
 - Hoekaansluiting : Glas-Glas fixatie d.m.v. 2 zijdig transparante tape
 - Beglazingsrubber : Zwart
 - Kleur profielen : RAL 9005;
 - Profielen : Plafond: Vloer-& Wandsluiting 26x33

- Glasdeur 10 mm gehard voor Flex-Industrial 3 deling**
- Atmeting deur b x h : 921 mm x kamerhoog
 - Dikte deur : 10 mm
 - Kozijn : Aluminium met kunststof aanslagrubber deventer 42iB
 - Scharnieren : RAL 9005, 3 stuks per deur
 - Slot : Middelenot System Flex, pc-voorbereid exclusief cilinder
 - Kruk + rozet : RVS type Intersteel.
 - Deurstop : RVS TSB 2230
 - Profiel kleur : Ral 9005
 - Vrij draaien onder de deur : 8 mm aan de onderzijde / 2 mm aan de bovenzijde
 - Rondom de deur Aluminium U-profiel 20x15x20x2 en tussen dit U profielen aluminium platprofielen 30mm breed aan beide zijde van de deur.
- Dubbele Glasdeuren 10 mm gehard voor Flex-Industrial 3 deling**
- Atmeting deur b x h : 921 mm x kamerhoog
 - Dikte deur : 10 mm
 - Kozijn : Aluminium met kunststof aanslagrubber deventer 42iB
 - Scharnieren : RAL 9005, 3 stuks per deur
 - Slot : Middelenot System Flex, pc-voorbereid exclusief cilinder
 - Kruk + rozet : RVS type Intersteel.
 - Deurstop : RVS TSB 2230
 - Profiel kleur : Ral 9005
 - Vrij draaien onder de deur : 8 mm aan de onderzijde / 2 mm aan de bovenzijde
 - Rondom de deur Aluminium U-profiel 20x15x20x2 en tussen dit U profielen aluminium platprofielen 30mm breed aan beide zijde van de deur.

Waar aangegeven op de tekeningen:
 -> Lignapal Walnut Crown fineerplaat verlijmen op de glasplaat tussen de profielen.
 -> of Egger U999 PM/ST2

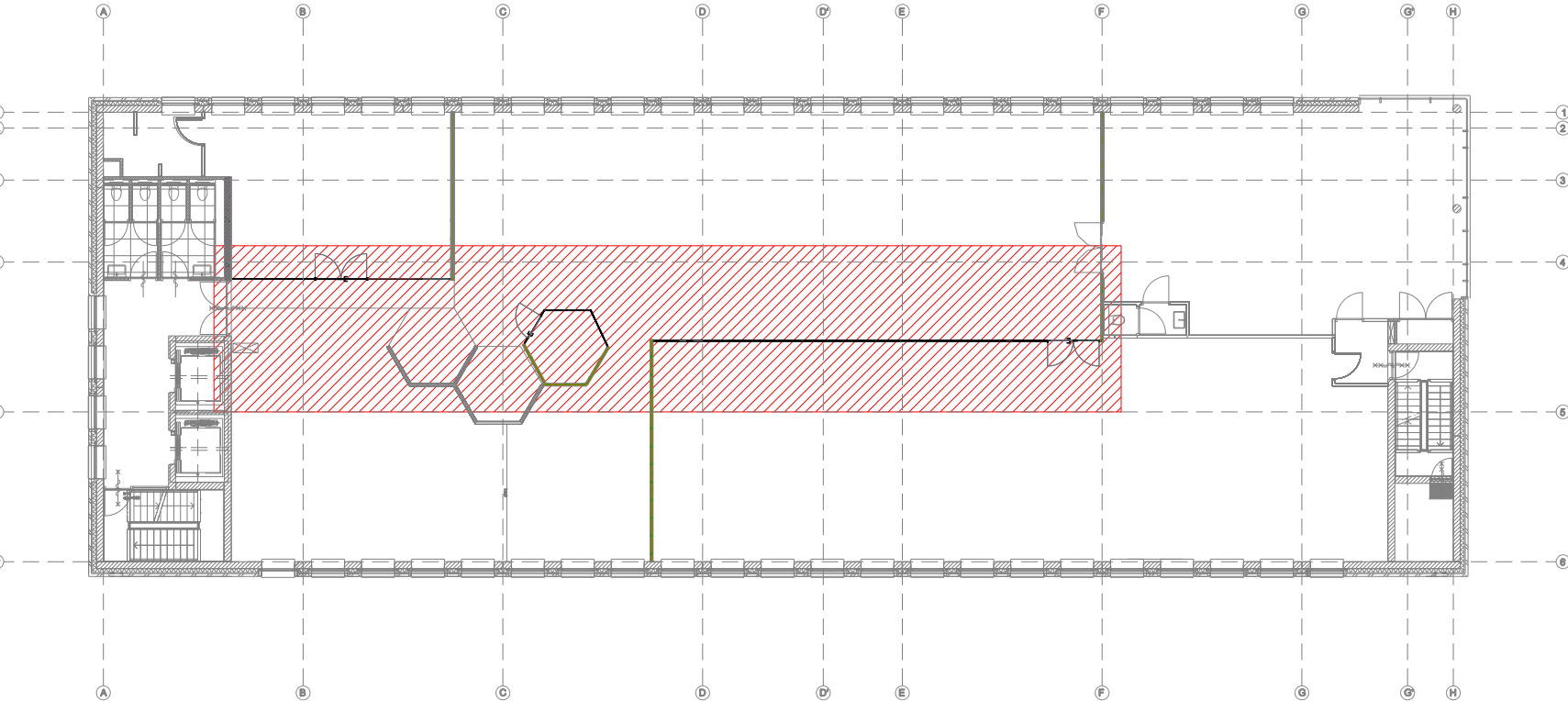
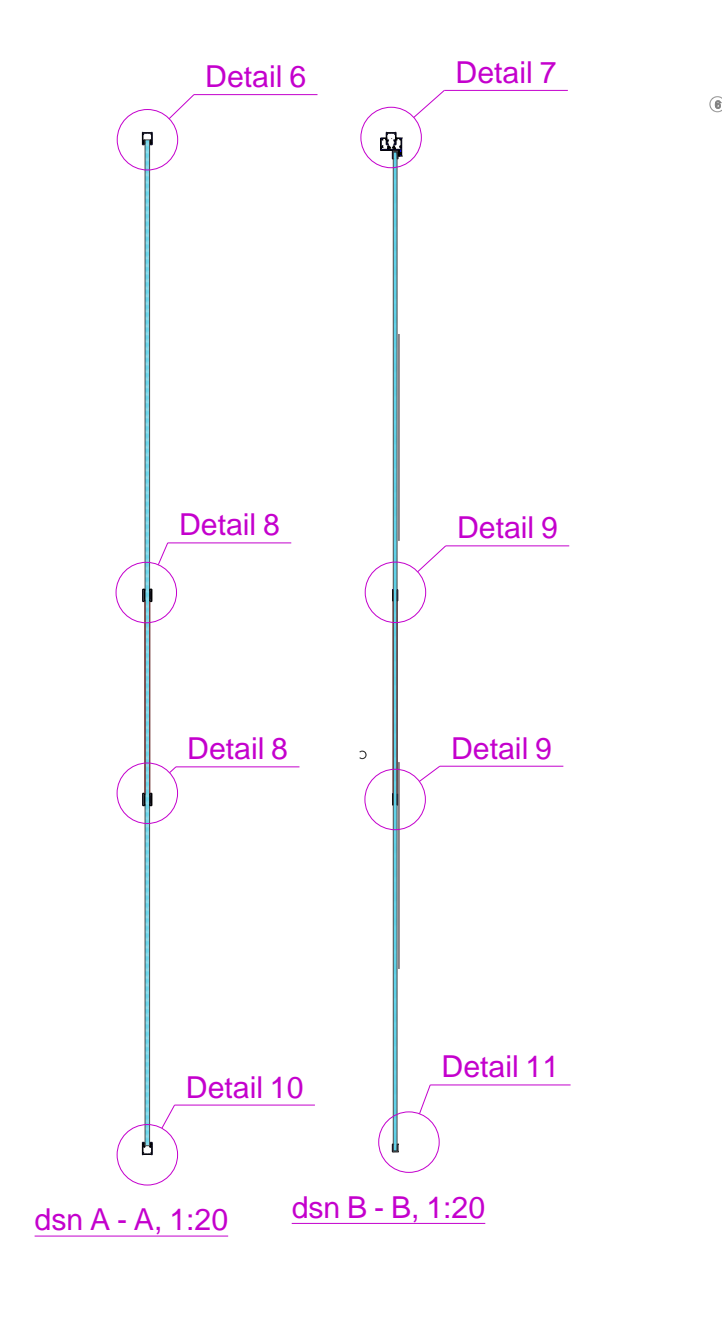
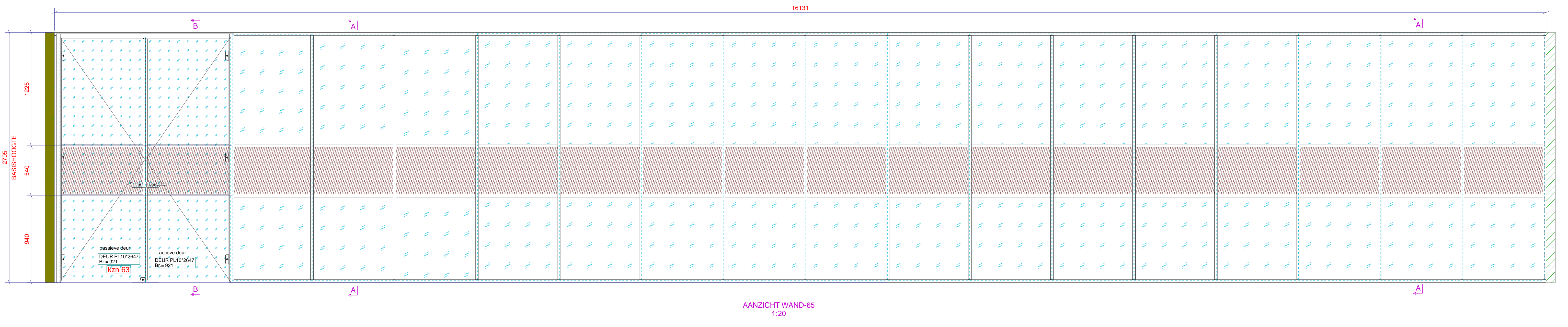
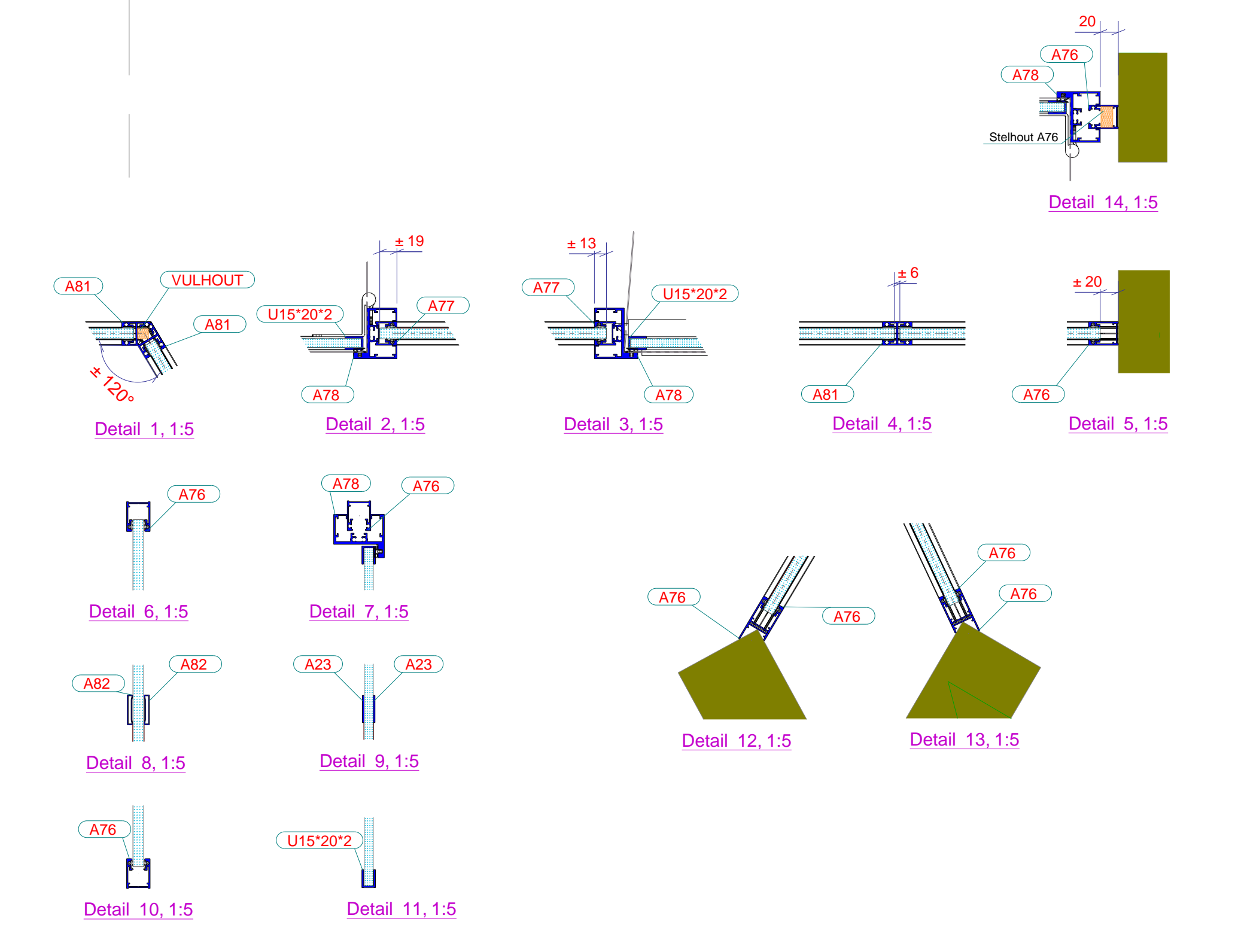
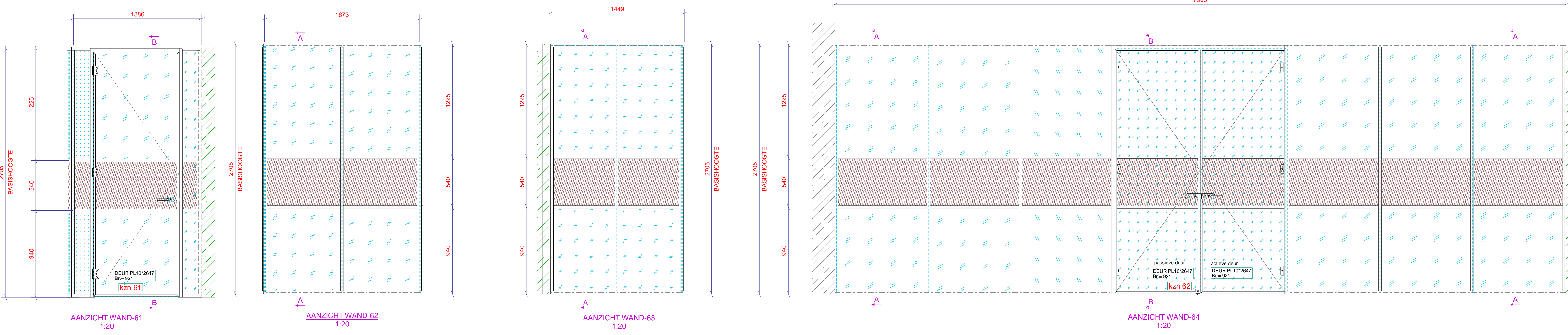

BASISHOOFT 2705 + VL
MONTEREN OP BETONVLOER
NA COATING (ca.1mm)

Renvooi

Detailwijzingen : Voorbehouding System Flex
 Maatvoering : Verantwoordelijkheid System Flex (breed anders afgeproven). Hartmaten, vermeld in mm, brend anders aangegeven.
 Bonus* opkopen : Zonder opmerkingen van de opdrachtgever gaan wij ervan uit dat de vloer geschikt is om in te worden geplaatst.

Gedeele of gedeeltelijke overname, gebruik of reproductie van de details, op welke wijze dan ook, zonder voorafgaande schriftelijke toestemming van System Flex, is verboden.
 Mochten er tijdens het montageproces wijzigingen optreden, door welke reden dan ook, dient dan aangegeven op tekening en doorgeven aan de projectleider of werkvoorbereider.

System Flex

De Leest 11 5187 RC Dongen
 Telefoon 0142 - 321880
 Homepage www.systemflex.nl
 E-mail info@systemflex.nl

Betreeft : Social Deal
 Opmachtgever : Overzicht 6e Verdieping
 Adres : Aannemingsbedrijf De Wilt
 Datum : 07/02/2020
 Formaat : A0
 Schaal : zie tekening

System : Flex-Industrial
 Den Bosch
 Ordernummer : 191206
 Tekenaar : Toin
 Werkvoorbereider : Projectleider

Definitief

Laast gewijzigd : Toin
 Totaal : 28.04.2020
 Aantal wijzigingen : 1
 Pagina : 1
 V.06