ZESTAWIENIE POZYCJI NA RYSUNKU					
Pozycja	Ilość	Profil	Długość [mm]	Materiał	Uwagi
5.141	1	HEB300	12000	S235JR	
5.142	1	UPN220	7170	S235JR	
5.143	2	PL10*138	160	S235	
5.144	2	PL10*75	206	S235	
5.145	1	HEA160	1810	S235JR	
5.151	1	CHS60.3*4.0	1536	S235JR	
5.153	2	PL8*75	134	S235	
5.154	1	PL8*140	156	S235JR	
5.155	1	PL8*144	159	S235JR	

5.141, szt.1

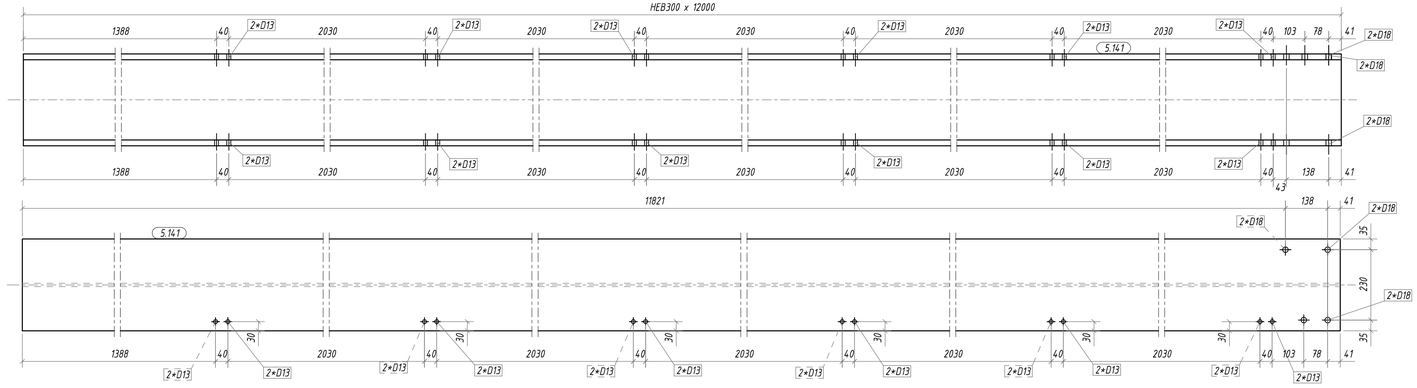

5.142, szt.1

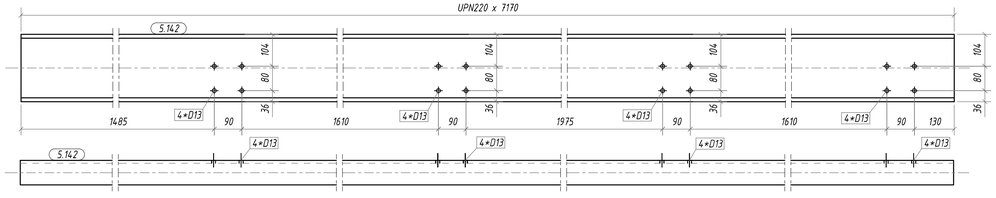

5.143, szt.2

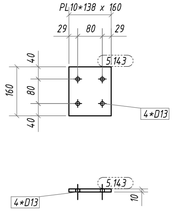

5.144, szt.2

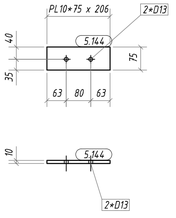

5.145, szt.1

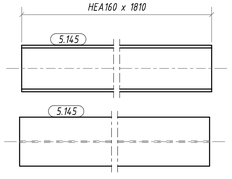

5.151, szt.1

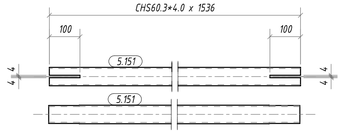

5.153, szt.2

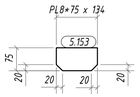

5.154, szt.1

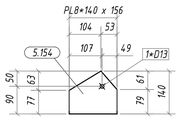

5.155, szt.1

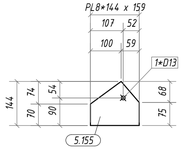

REWIZJA:

nr.	temat	data
00	PIERWSZE WYDANIE	2017.02.13

Poziom ±0,00 =+33,85 m n.p."0" W.

N

NAZWA INWESTYCJI:

Budynek biurowo-usługowy z parkingami oraz
wjazdem na działkach o nr ew. 2, 3/1, 3/2, 3/4, 3/5 i
części 1/3, 1/4, 1/5, 4, 9/5, 10/1 w obrębie 6-01-07
przy ulicy Prostej / Towarowej
w dzielnicy Wola m. st. Warszawy

INWESTOR:

Apollo Invest Sp. z o.o.
Pl. Europejski 1, 00-488 Warszawa

AUTOR:

P R O J E K T
POLSKO - BELGIJSKA PRACOWNIA ARCHITEKTURY SP. Z O.O.
03-948 WARSZAWA UL. MEKSYKAŃSKA 8 TEL. 48 22 6549585 FAX. 48 22 6548848

AUTORZY:

UPRAWNIENIA BUDOWLANE DO PROJEKTOWANIA BEZ OGRANICZEŃ W SPECJALNOŚCI ARCHITEKTONICZNEJ
UPRAWNIENIA BUDOWLANE DO PROJEKTOWANIA BEZ OGRANICZEŃ W SPECJALNOŚCI ARCHITEKTONICZNEJ
UPRAWNIENIA BUDOWLANE DO PROJEKTOWANIA BEZ OGRANICZEŃ W SPECJALNOŚCI ARCHITEKTONICZNEJ
UPRAWNIENIA BUDOWLANE DO PROJEKTOWANIA BEZ OGRANICZEŃ W SPECJALNOŚCI ARCHITEKTONICZNEJ

KONSTRUKCJA

FORT POLSKA
85-840 Bydgoszcz
ul. Nowotoruńska 8
tel. (48-52) 361-46-46
fax (48-52) 361-46-47
e-mail:pocztu@fort.pl

ZESPÓŁ PROJEKTOWY:

FAZA:

PROJEKT WYKONAWCZY

BRANŻA:

KONSTRUKCJA

NAZWA RYSUNKU:

Rysunek pojedyńczych elementów 5.141÷5.155

BIURO:	DATA:	SKALA:
ST	18.01.2019	1:10

NUMER RYSUNKU:

PT30_ST_STE_DET_X_L04_0007_00