

GEVEL AS M

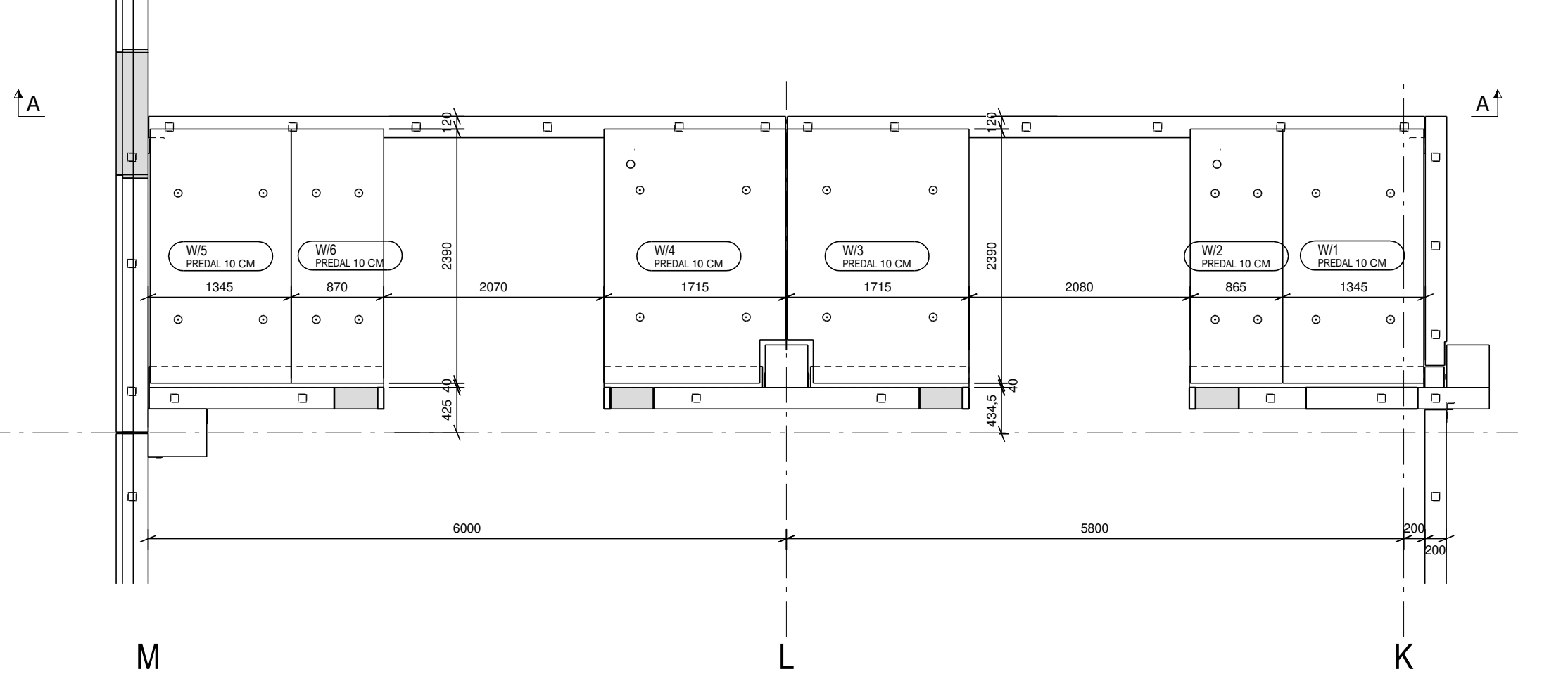

Predallen tpu Laadkaai

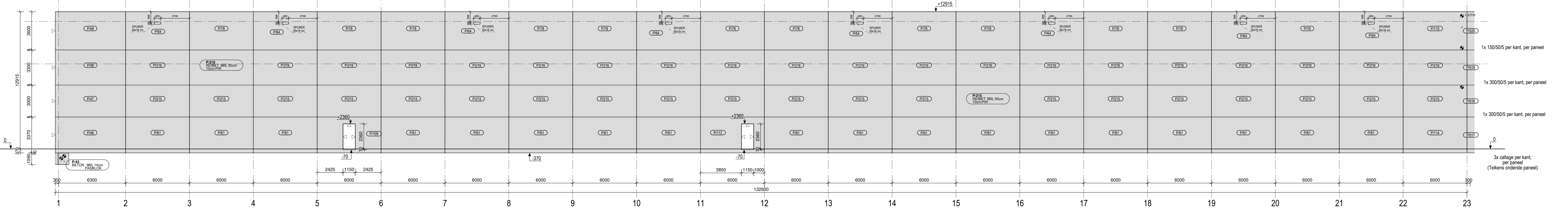

GEVEL AS A

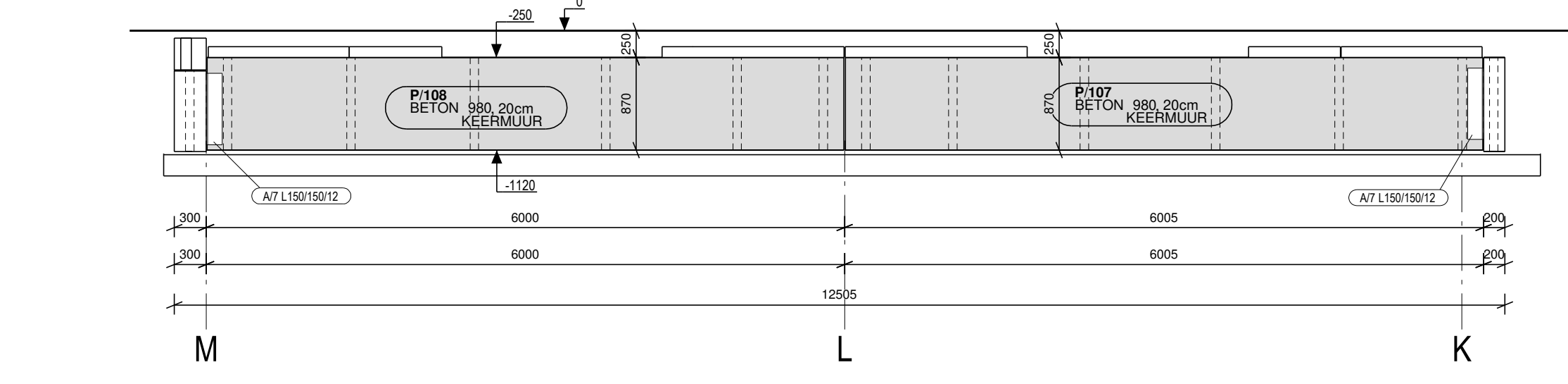

ACHTERWAND DOCK SNEDE A-A

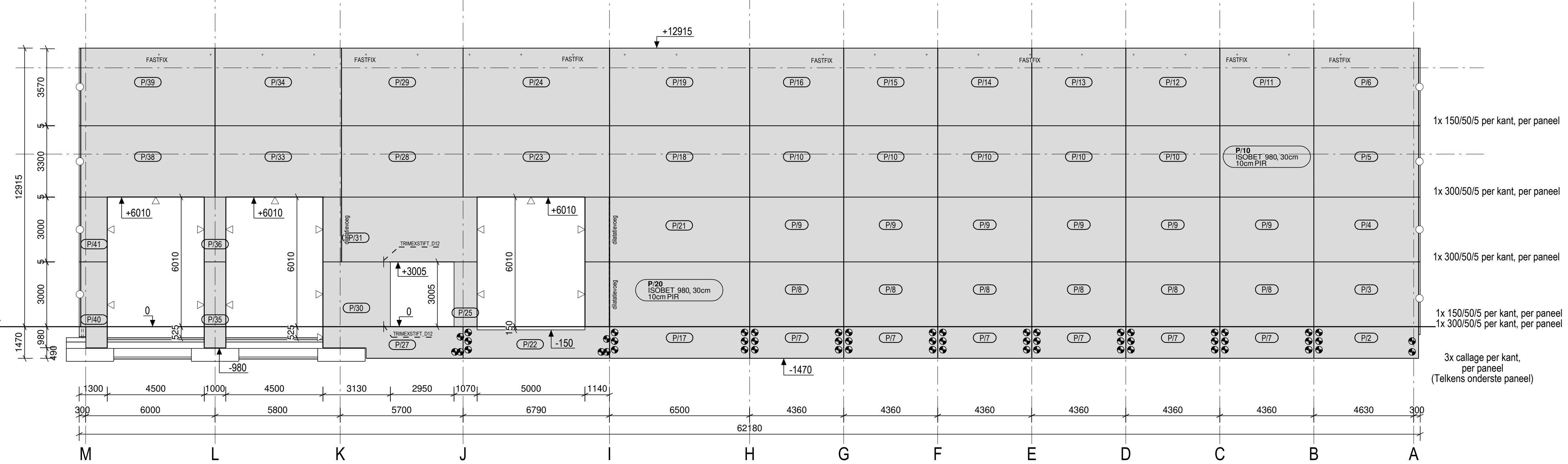

GEVEL AS 1

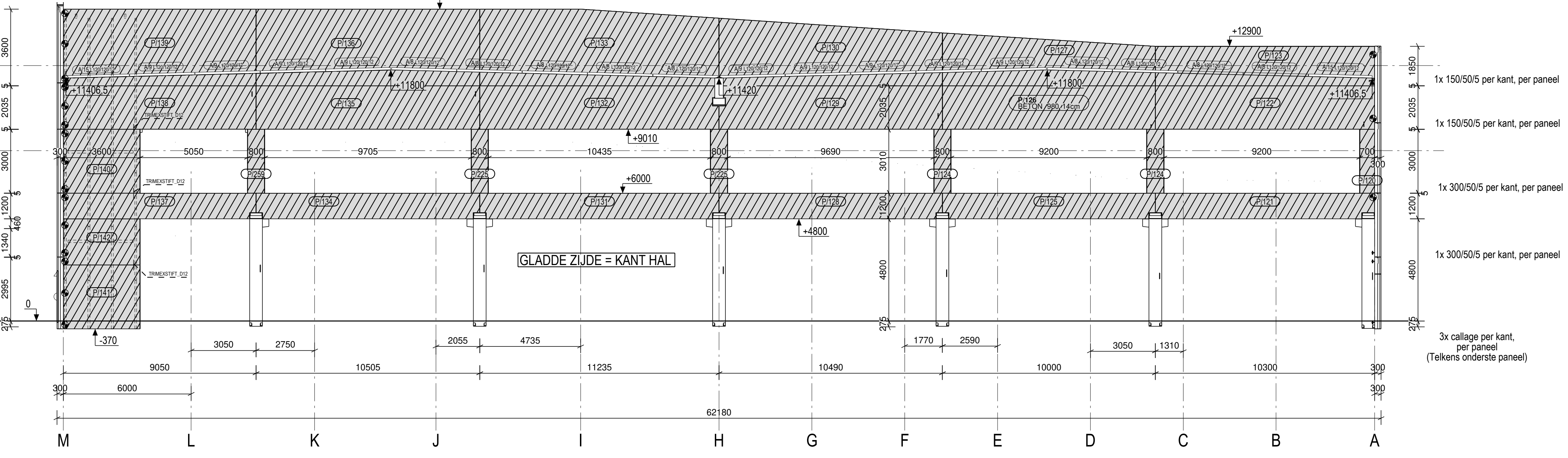

GEVEL AS 23

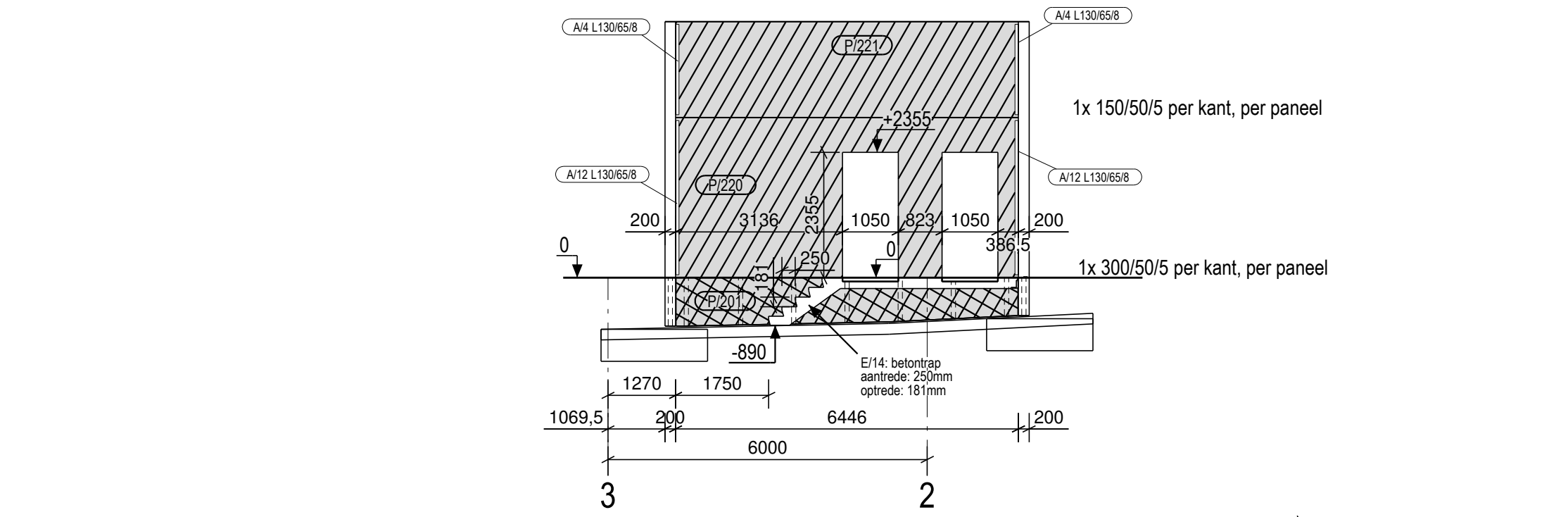

GEVEL NABIJ AS K

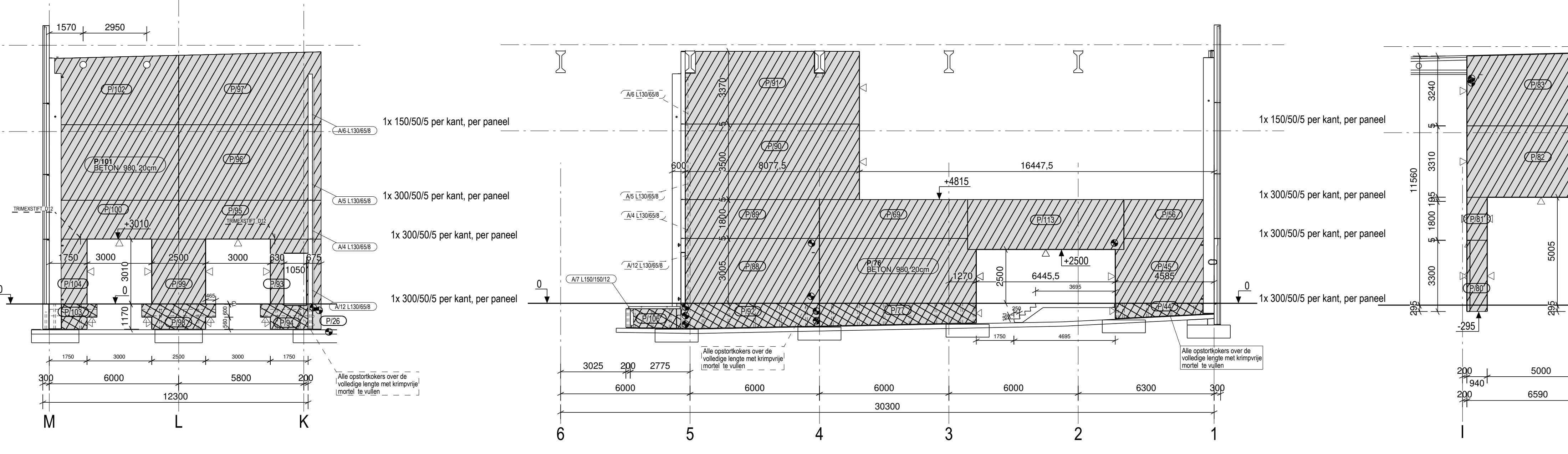

GEVEL AS 5

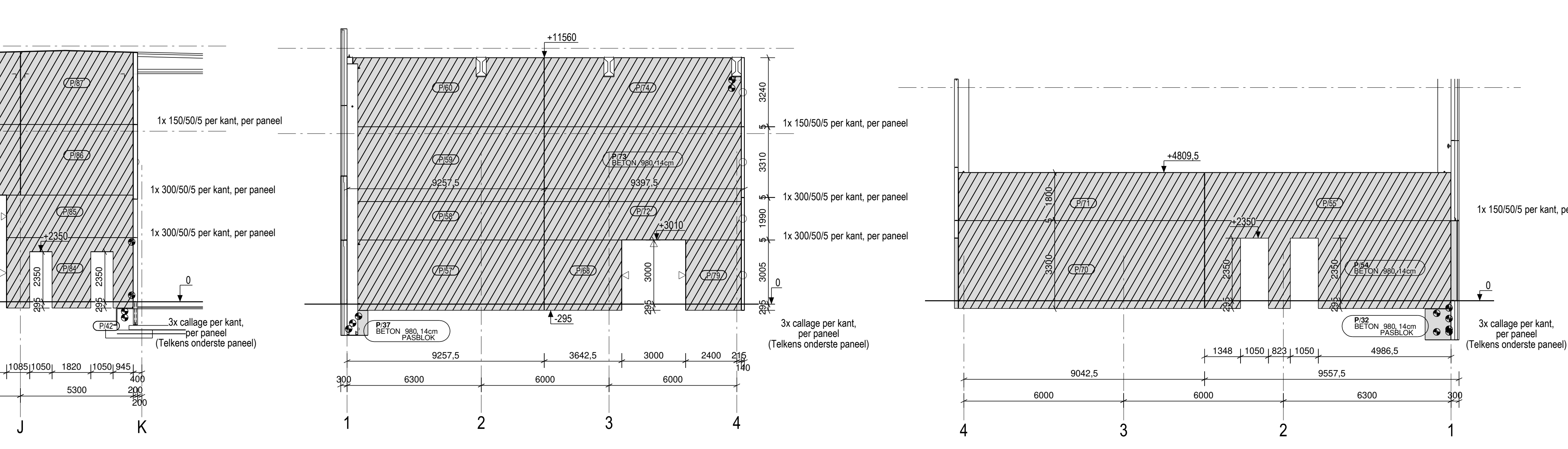

GEVEL AS J

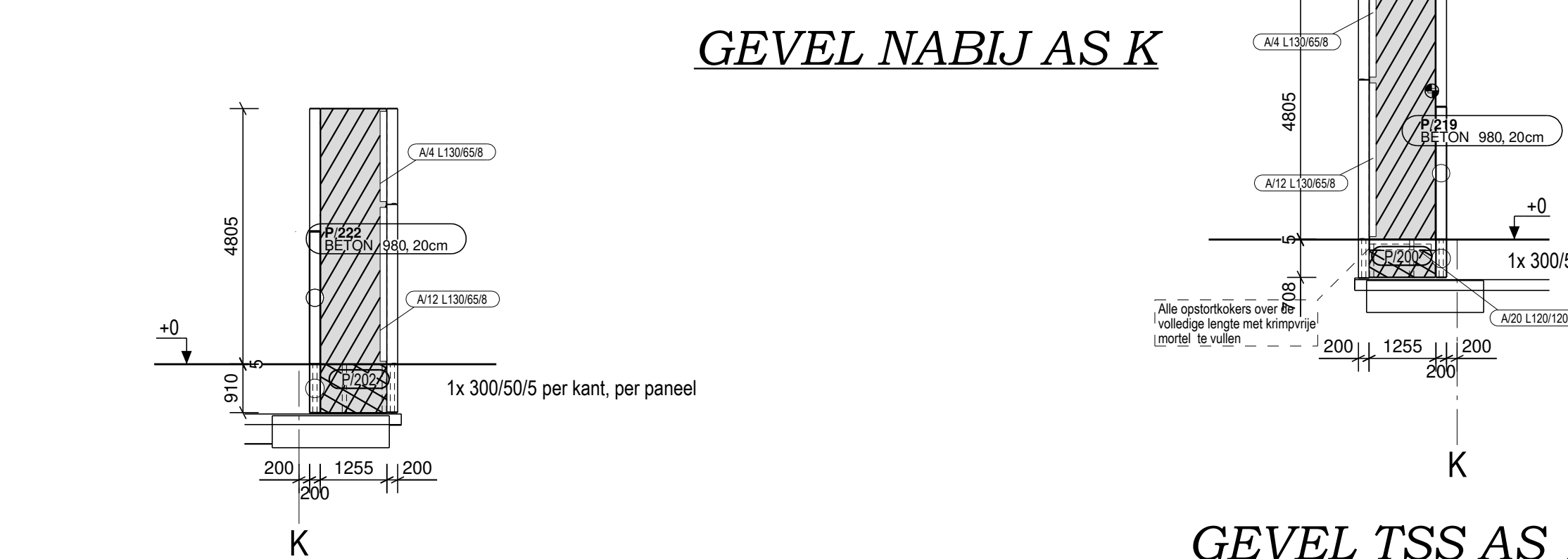

GEVEL TSS AS 1 EN 2

GEVEL TSS AS 2 EN 3

- LEGENDE GEVELS**
- - BEVESTIGINGSHOEK L150/75/9 MET sleufgaten
 - - BEVESTIGINGSHOEK L150/75/11 R120° MET sleufgaten + Expressankers brandwerend te verven door montageploeg
 - - PLAT 60/10/250
 - - BEVESTIGINGSHOEK L150/75/11 R120° zonder sleufgaten + Expressankers brandwerend te verven door montageploeg
 - - BEVESTIGINGSHOEK L150/75/9 zonder sleufgaten
 - - KIKKERPLAAT
- ALLE EXPRESSANKERS AANDRAAIEN MET MOMENTSLEUTEL
 ⇒ Moment : zie verpakking
- ▷ = DOORSTORTEN DAGKANT
 ◁ = UITGEWASSEN SILEX ZIJDE

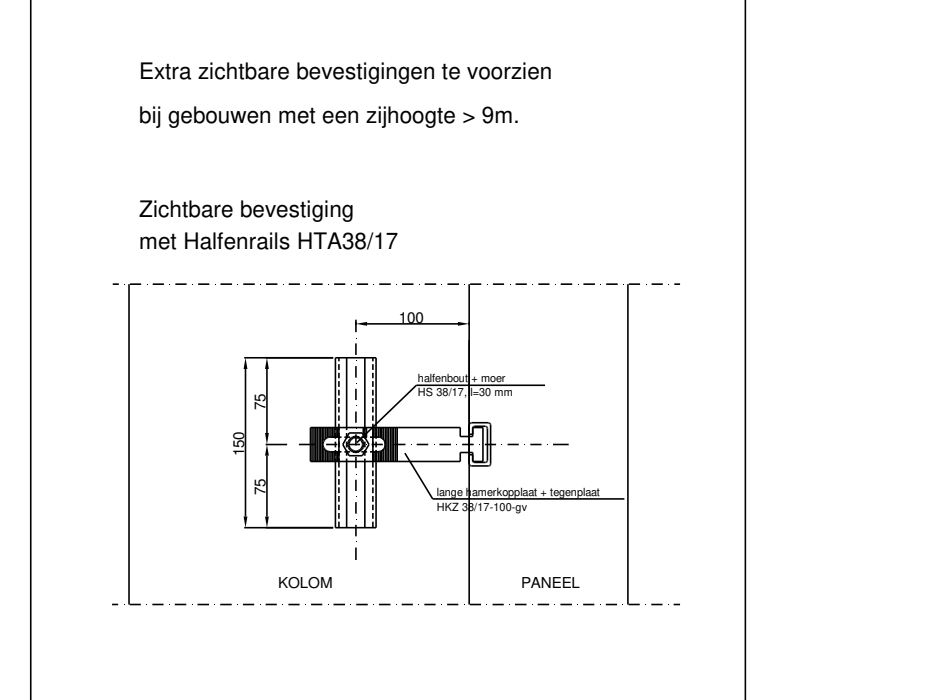

WILLY Naessens **INDUSTRIEBOUW NEDERLAND**

Vimmerk 18
 NL-5253 CB Nieuwkuijk
 Tel.: +31 (0)85-2737230
 E-mail: info@willynaessens.nl
 www.willynaessens.nl

Project: KNM Houten
 Bouwplaats:
 Aannemer:
GEVELPLAN 1 - HAL

Projectleider: Donnier nr.: NL-850116	Gepland door: Tom Keelsten	Plan nr.: 2
Datum: 11/04/19	Tekening opmaken voor IPN	Schaal: 1:50 1:100 1:125
24/05/19	Tekening opmaken voor productie	
08/01/19	Tekening opmaken voor montage HAL	
	Geobde zijde worden als 23 aangegeven	

Het uitvoeren van doorboringen in de betonstructuur, welfsets, TT-dakelementen en wanden (met uitzondering van deze, die aangegeeld zijn op de uitvoeringsplannen van de N.V. Willy Naessens Nederland) zijn alleen mogelijk na controle en goedkeuring van Willy Naessens Nederland.

Voor akkoord Datum:
 Handtekening: