

PRÍLOŽKY SMYKOVÉHO KOŠE
- VLOŽIT DO MEZER

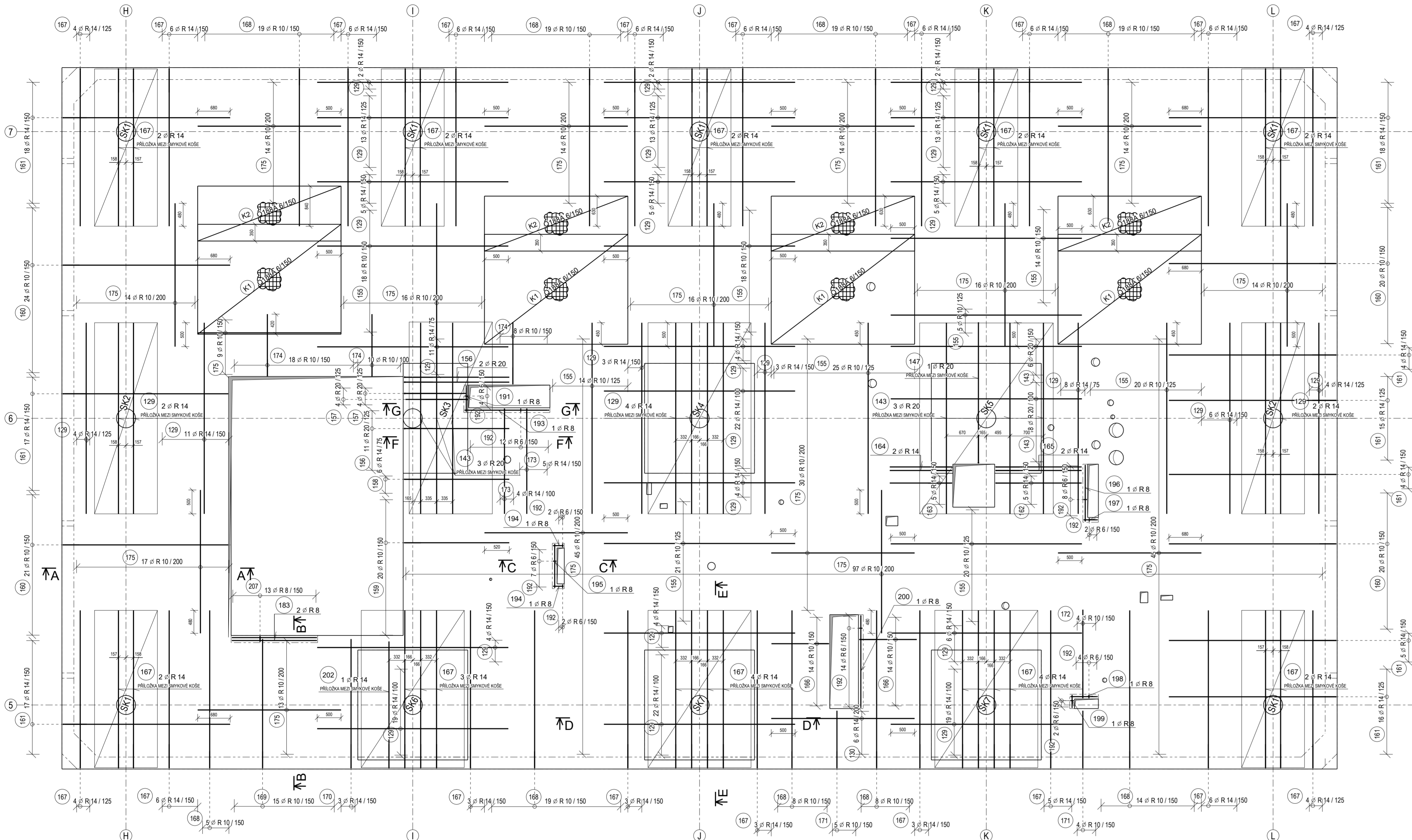

ŘEZA-A
1:25

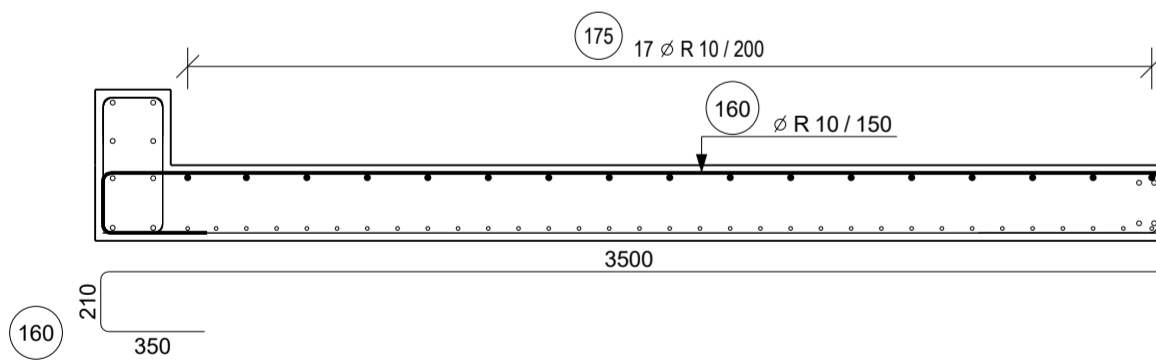

ŘEZ B-B
1:25

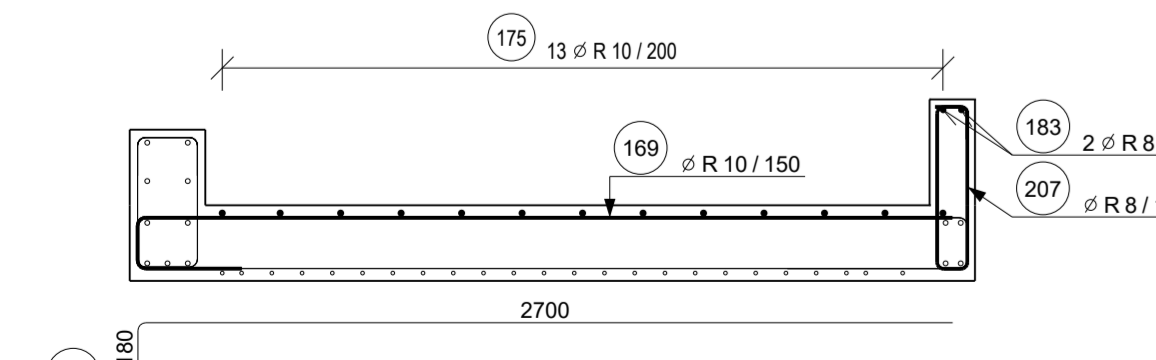

ŘEZ C-C
1:25

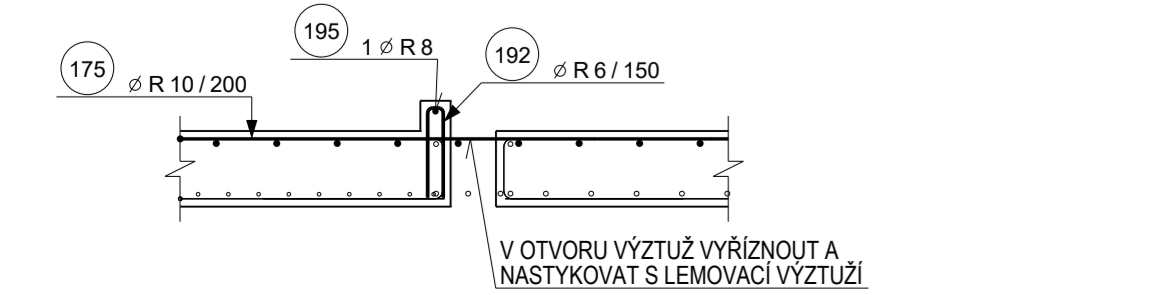

ŘEZ D-D
1:25

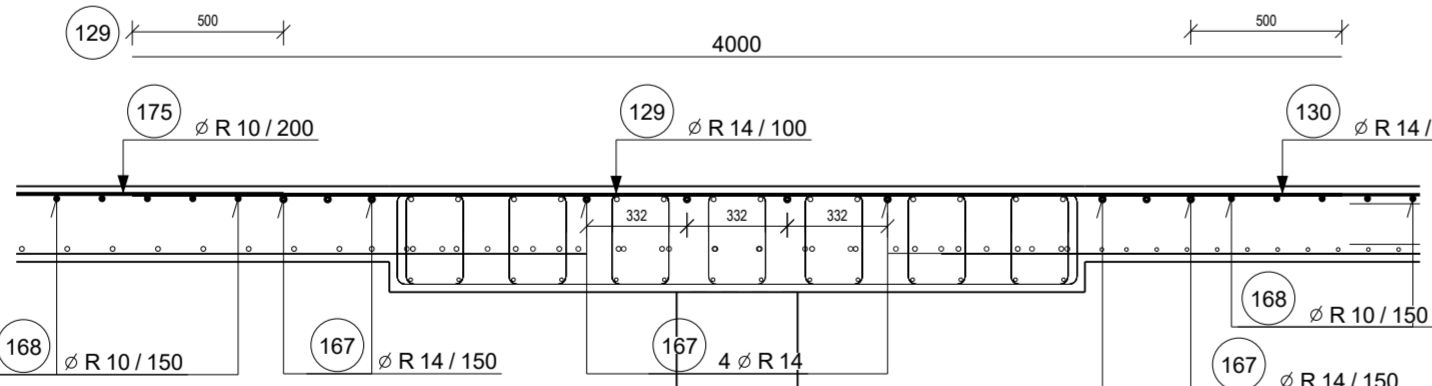

ŘEZE-E
1:25

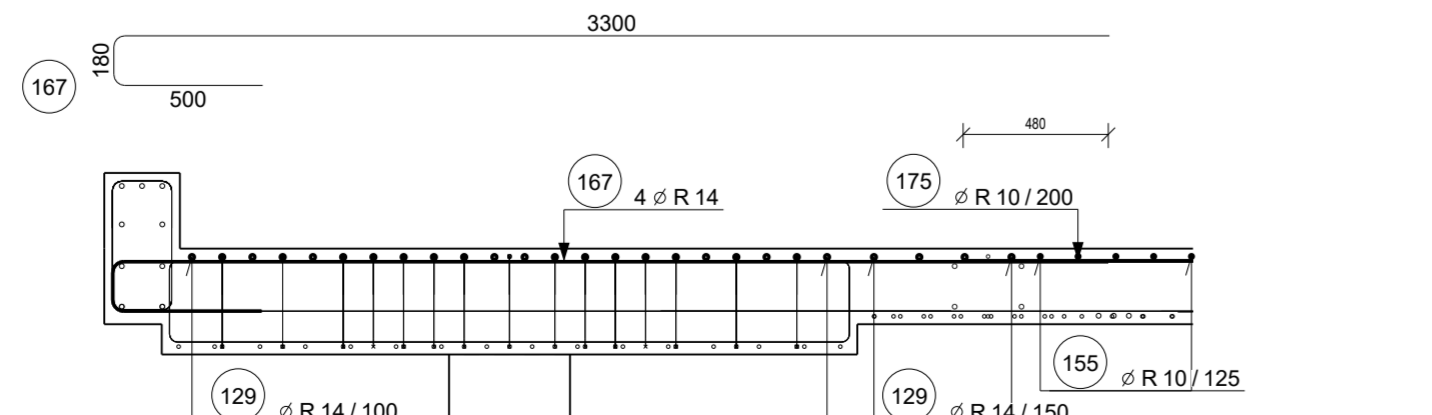

ŘEZ F-F
1:25

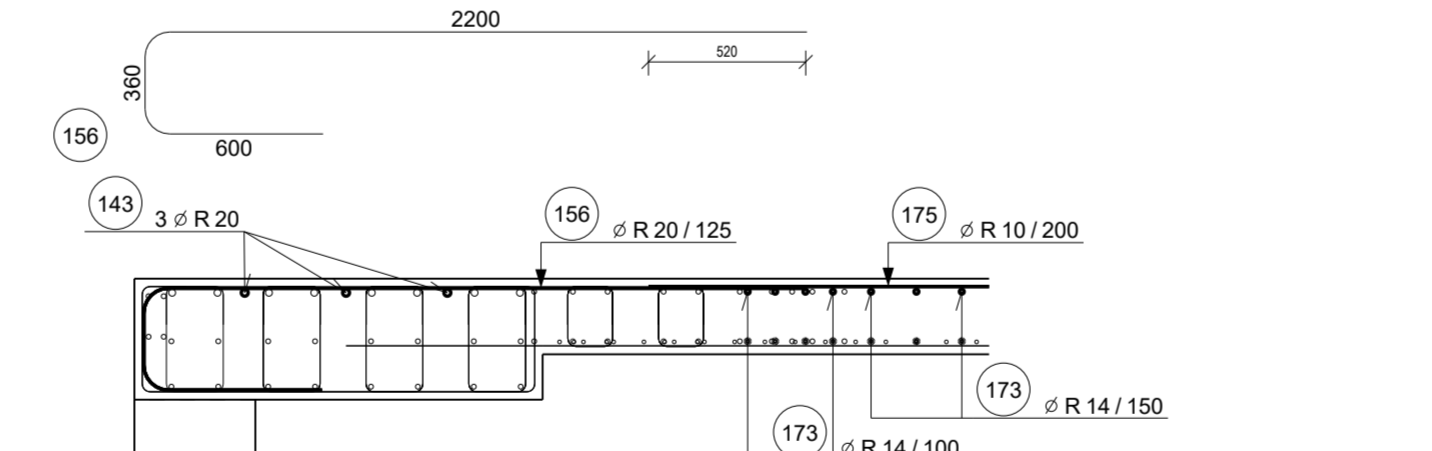

ŘEZ G-G
1:25

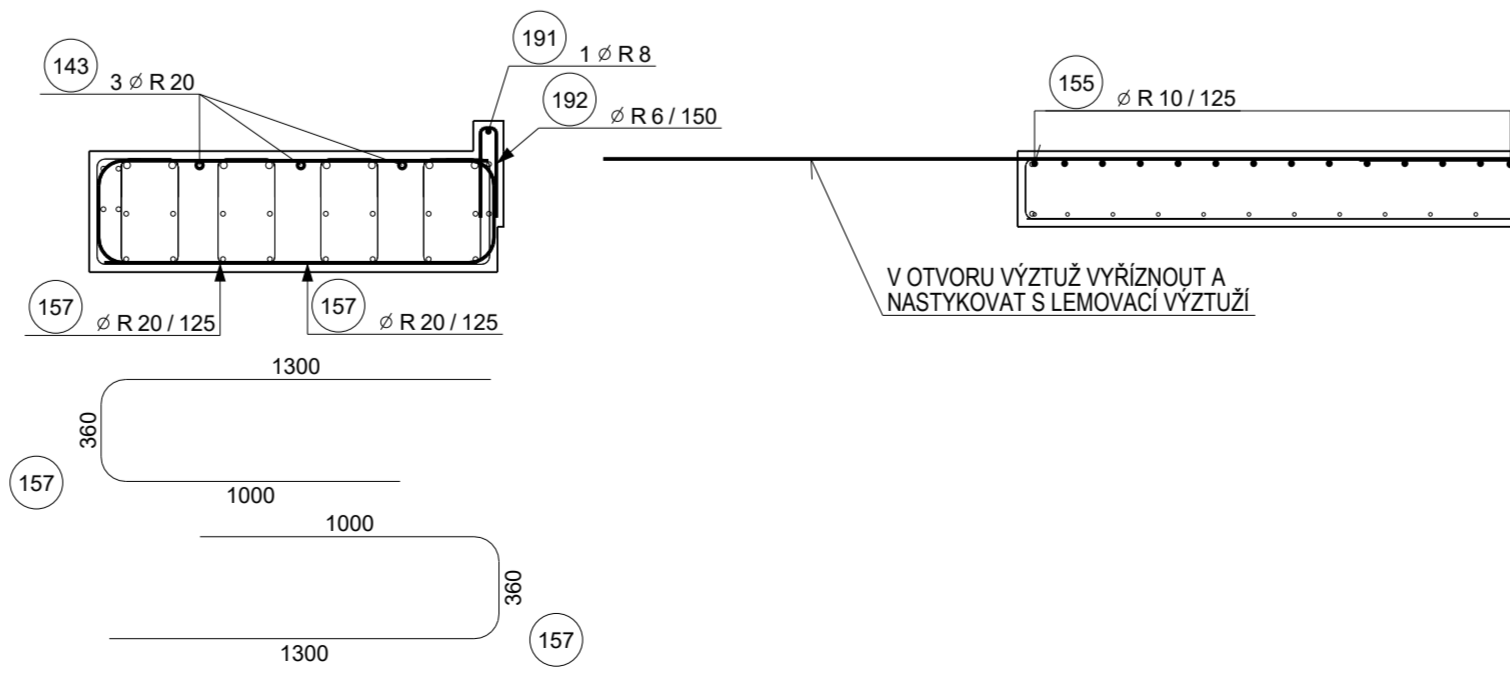

TABULKA TVARŮ SÍTÍ

| POL | TYP | ks | ROZMĚRY NA VNĚJŠÍ LIC | POL | TYP | ks | ROZMĚRY NA VNĚJŠÍ LIC |
|-----|-------------|----|-----------------------|-----|-------------|----|-----------------------|
| K1 | Q188A 6/150 | 4 | 2300 | K2 | Q188A 6/150 | 4 | 1150 |

TABULKA TVARŮ VÝZTUŽE

| POL | PROFIL | DĚLKA [mm] | ks | ROZMĚRY NA VNĚJŠÍ LIC | POL | PROFIL | DĚLKA [mm] | ks | ROZMĚRY NA VNĚJŠÍ LIC |
|-----|--------|------------|-----|-----------------------|-----|--------|------------|-----|-----------------------|
| 129 | 14 | 4000 | 222 | 4000 | 130 | 14 | 3000 | 6 | 3000 |
| 143 | 20 | 4000 | 30 | 4000 | 155 | 10 | 4000 | 155 | 4000 |
| 175 | 10 | 3000 | 388 | 3000 | | | | | |

| | | | | | | | | | |
|-----|----|------|-----|------|-----|----|------|-----|------|
| 147 | 20 | 3870 | 1 | 2950 | 156 | 20 | 3050 | 13 | 2200 |
| 157 | 20 | 2550 | 8 | 1300 | 158 | 14 | 2850 | 6 | 2200 |
| 159 | 10 | 2720 | 20 | 2200 | 160 | 10 | 4020 | 85 | 3500 |
| 161 | 14 | 4150 | 114 | 3500 | 162 | 14 | 2450 | 5 | 1800 |
| 163 | 14 | 1950 | 5 | 1300 | 164 | 14 | 2000 | 2 | 1300 |
| 165 | 14 | 2600 | 2 | 1800 | 166 | 10 | 1720 | 28 | 1200 |
| 167 | 14 | 3920 | 118 | 500 | 168 | 10 | 3790 | 130 | 3300 |
| 169 | 10 | 3190 | 15 | 2700 | 170 | 14 | 3320 | 3 | 2700 |
| 171 | 10 | 1690 | 9 | 1200 | 172 | 10 | 2340 | 4 | 1850 |
| 173 | 14 | 2820 | 9 | 500 | 174 | 10 | 1790 | 36 | 1300 |
| 183 | 8 | 2840 | 2 | 1770 | 191 | 8 | 1100 | 1 | 535 |
| 192 | 6 | 640 | 57 | 300 | 193 | 8 | 2330 | 1 | 1780 |
| 194 | 8 | 780 | 2 | 300 | 195 | 8 | 1480 | 1 | 910 |
| 196 | 8 | 1740 | 1 | 1175 | 197 | 8 | 850 | 1 | 300 |
| 198 | 8 | 1130 | 1 | 560 | 199 | 8 | 830 | 1 | 300 |
| 200 | 8 | 2490 | 1 | 1925 | 202 | 14 | 3270 | 1 | 2650 |
| 207 | 8 | 1440 | 13 | 115 | | | | | |

- POZNÁMKY:
- NEJEDNÍ O SOUČÁSTI TOHOTO VÝKRESU JE VÝKRES TVARU
 - UVAŽENÉ KÓTY JSOU VZTAŽENY K VNĚJŠÍMU LICÍ PRŮTU
 - NEZNAČENÉ POLOMĚRY JSOU 1/2 D_{min}
 - NEZNAČENÉ ÚHLY OHYBŮ JSOU 45°, 90° resp. 180°
 - CELKOVÉ DÉLKY VLOŽEK JSOU STRÁNĚ DÉLKY

POŘADÍ KLADENÍ VÝZTUŽE:

1. VRSTVA - DOLNÍ VÝZTUŽ - SMĚR X
2. VRSTVA - DOLNÍ VÝZTUŽ - SMĚR Y
3. VRSTVA - ŠIKMÁ VÝZTUŽ
4. VRSTVA - HORNÍ VÝZTUŽ - SMĚR Y
5. VRSTVA - HORNÍ VÝZTUŽ - SMĚR X

KRYTÍ 20mm

BETON DLE VÝKRES TVARU
OCEL B 500B (R)
B 500A (R) Kari síť

| | | | | |
|--------------------------------------------------------------------------------------------------------------------------------------------------------|----------------------------------------|------------------|-----------------|---------|
| 0.000= | 727.050 m.n.m. | | | |
| Revize | Datum | Provedl | Popis revize | |
| Odp. proj. | Ing. Ivan Šemík | Kreslil: | Ing. Jan Mkulec | |
| Navrhl: | Ing. Ivan Šemík | Kontroloval: | Ing. Ivan Šemík | |
| Dokumentace je důležitým majetkem firmy SKÁLA & VIT s.r.o. a nesmí být použita bez jejího vědomí Dokumentace byla vytvořena pomocí TEKLA STRUCTURES | | | | |
| Objednatel: | STRABAG a.s. | | | |
| Stavba: | MOLO LIPNO | Formát: | 1051 x 594 | 10 x A4 |
| Výhledové mo | | Mřítko: | 1:50 1:25 1:10 | |
| | | Datum: | 10.12.2020 | |
| | | Typ dokumentace: | DPS | |
| | | Zakázka: | 2020058 | |
| Název: | STROP NAD 1.NP VÝKRES HORNÍ VÝZTUŽE | Číslo výkresu: | D.1.2.41 | Revize: |

VÝKAZ VÝZTUŽE

| POL | PROFIL | DĚLKA [mm] | ks | CELK. DĚLKA [m] | HMOTNOST [kg] |
|---------------------|-----------------|---------------|-----|-----------------|---------------|
| 129 | 14 | 4000 | 222 | 888.00 | 18.00 |
| 130 | 14 | 3000 | 6 | 18.00 | 0.38 |
| 143 | 20 | 4000 | 30 | 120.00 | 6.20 |
| 147 | 20 | 3870 | 1 | 3.87 | 0.83 |
| 155 | 10 | 4000 | 155 | 620.00 | 39.65 |
| 156 | 20 | 3050 | 13 | 616.50 | 20.40 |
| 157 | 20 | 2550 | 8 | 20.40 | 17.10 |
| 158 | 14 | 2850 | 6 | 54.40 | 341.70 |
| 159 | 10 | 2720 | 20 | 54.40 | 47.85 |
| 160 | 10 | 4020 | 85 | 341.70 | 48.18 |
| 161 | 14 | 4150 | 114 | 473.10 | 12.25 |
| 162 | 14 | 2450 | 5 | 9.75 | 4.00 |
| 163 | 14 | 1950 | 5 | 5.20 | 1.48 |
| 164 | 14 | 2000 | 2 | 4.00 | 1.74 |
| 165 | 14 | 2600 | 2 | 5.20 | 0.85 |
| 166 | 10 | 1720 | 28 | 48.18 | 1.13 |
| 167 | 14 | 3920 | 118 | 482.56 | 9.36 |
| 168 | 10 | 3790 | 130 | 492.70 | 64.44 |
| 169 | 10 | 3190 | 15 | 47.85 | 25.38 |
| 170 | 14 | 3320 | 3 | 9.96 | 1164.00 |
| 171 | 10 | 1690 | 9 | 15.21 | 5.68 |
| 172 | 10 | 2340 | 4 | 9.36 | 1.10 |
| 173 | 14 | 2820 | 9 | 25.38 | 36.48 |
| 174 | 10 | 1790 | 36 | 64.44 | 2.33 |
| 175 | 10 | 3000 | 388 | 1164.00 | 1.56 |
| 183 | 8 | 2840 | 2 | 5.68 | 1.48 |
| 191 | 8 | 1100 | 1 | 1.10 | 1.74 |
| 192 | 6 | 640 | 57 | 36.48 | 0.85 |
| 193 | 8 | 2330 | 1 | 2.33 | 1.13 |
| 194 | 8 | 780 | 2 | 1.56 | 0.83 |
| 195 | 8 | 1480 | 1 | 1.48 | 2.49 |
| 196 | 8 | 1740 | 1 | 1.74 | 3.27 |
| 197 | 8 | 850 | 1 | 0.85 | 18.72 |
| 198 | 8 | 1130 | 1 | 1.13 | |
| 199 | 8 | 830 | 1 | 0.83 | |
| 200 | 8 | 2490 | 1 | 2.49 | |
| 202 | 14 | 3270 | 1 | 3.27 | |
| 207 | 8 | 1440 | 13 | 18.72 | |
| PROFIL | CELK. DĚLKA [m] | HMOTNOST [kg] | | | |
| 6 | 36.48 | 8.0 | | | |
| 8 | 37.91 | 15.0 | | | |
| 10 | 2857.82 | 1762.0 | | | |
| 14 | 1928.57 | 2328.9 | | | |
| 20 | 183.92 | 453.3 | | | |
| CELK. HMOTNOST [kg] | | 4567.1 | | | |

VÝKAZ SÍTÍ

| POL | TYP | ROZMĚRY NA VNĚJŠÍ LIC | ks | HMOTNOST [kg] |
|---------------------|-------------|-----------------------|----|---------------|
| K1 | Q188A 6/150 | 3000 x 2300 | 4 | 20.87 |
| K2 | Q188A 6/150 | 3000 x 1150 | 4 | 10.43 |
| TYP - MATERIAL | | HMOTNOST [kg] | | |
| Q188A 6/150 | | - B500A | | 125.21 |
| CELK. HMOTNOST [kg] | | | | 125.2 |

