



HOUS3.ARQUITECTURA

FABRICA SGA, INDAT, SECTOR N.
POLYORERA 4835-36 CUMMILLES
HOUS3.P1
HOUS3.P1
13 130 882

CAR: 71
NIF 514 060 5

EXECUÇÃO

WADO FOR: Author
WADO FOR: Checker

103-001	00	C04
---------	----	-----





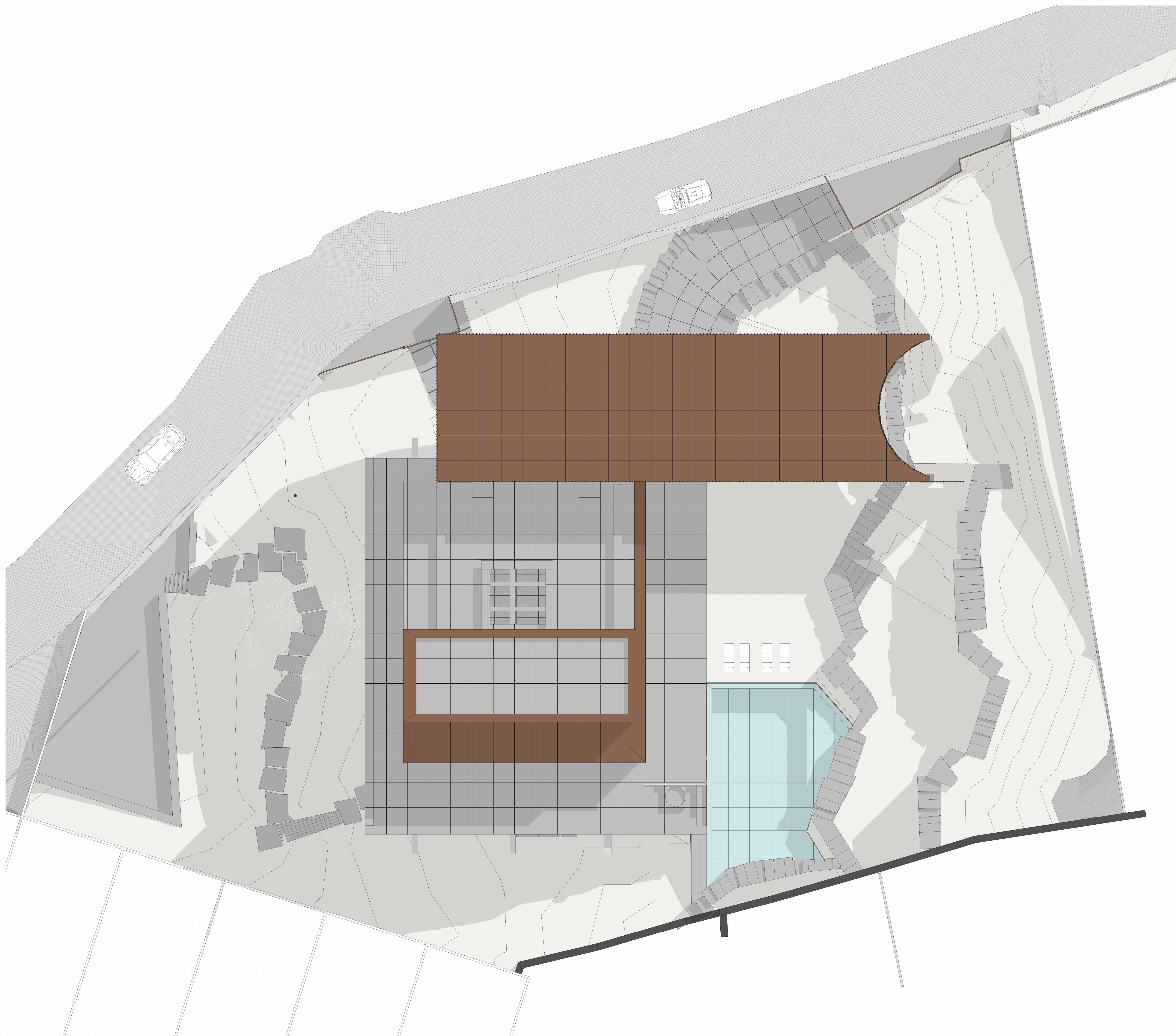

1 PLANTA DA COBERTURA
1:100

Observations

C04	2022057	REVISÃO ANTERIOR PROJETO EXECUÇÃO: prisma estrutura metálica, alteração cota piso 1, alteração piscina, alteração acesso automóvel
C03	20220328	REVISÃO ANTERIOR PROJETO EXECUÇÃO: S.S. piso 0, Acesso automóvel piso 0, S.S. Cof. Entrada S.S. piso 0
C02	20220309	REVISÃO ANTERIOR PROJETO EXECUÇÃO: Alteração escada interior, S.S. área de entrada, acesso elevador
C01	20220221	ANTERIOR PROJETO EXECUÇÃO

HOUS3.ARQUITECTURA

PROYECTO

MORADIA UNIFAMILIAR

PROJECT ID: 1931-21045
REQUERENTE: DIOGO GUIMARÃES
MORADA PROJETO: BRAGA

FASE

EXECUÇÃO

ESPECIALIDADE

A-Architect

FOLHA _____ PLANTA DA COBERTURA _____

DESIGNADO POR: *Author*
VERIFICADO POR: *Checker*
ESCALA: 1:100
DESENHO NO: *1*

A-103-005 **00** **C04**



HOUS3.ARQUITECTURA
E.N. 102, FABRICA 3A, N.º 97, SECTOR N.
COVAS POLIVIERDE 48135-184 DUMMAIRÉS
GERAL@HOUS3.PT
WWW.HOUS3.PT
+351 253 130 892
CALLE 773
N.º 514-065-93

PROYECTO

MORADIA UNIFAMILIAR

PROJECT ID: 7931-ZDM5
REQUERENTE: DIEGO GUIMARÃES
ARMADA PROYECTO: 001C4

EXECUÇÃO

A-Architect

CORTES

DESIGNADO POR: Author
 CATEGORIA: 00000000

VERIFICADO POR: **UNICOR**
ESCALA: 1:50
DESENHO NO: **10**

A-303-001 00 C04

ANTEPROJETO DE RESOLUÇÃO, apenas para o concurso de empreitada



A-303-002 00 C04

DESIGN NO. 1-2002-0002-00

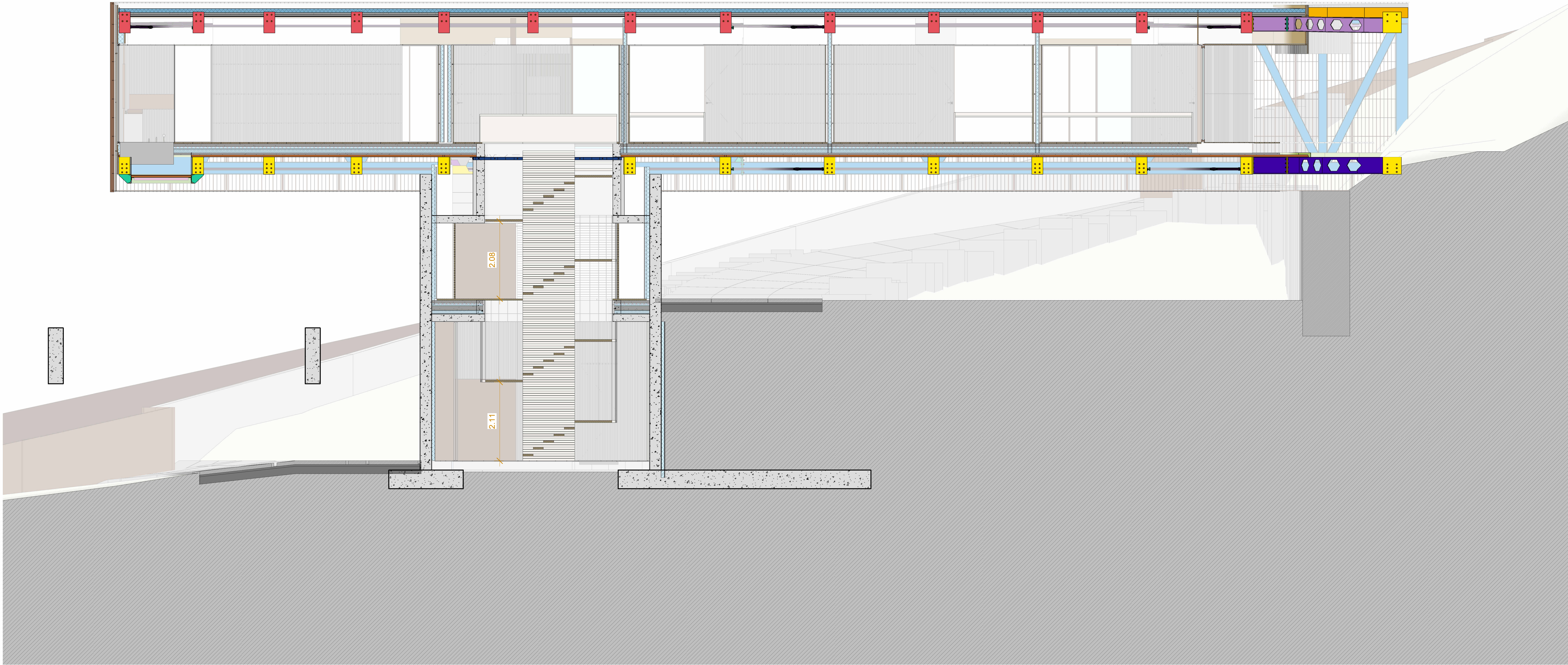

OBSERVAÇÕES

CD4	20220511	REVISÃO ANTERIOETO EXECUÇÃO (Nova estrutura metálica, alteração cota piso 1, alteração piscina, alteração acesso automóvel)
CD3	20220528	REVISÃO ANTERIOETO EXECUÇÃO (1.5, piso 0: Acesso automóvel para 0, 1.5, CD1, Entrada 1.5, piso -1)
CD2	20220508	REVISÃO ANTERIOETO EXECUÇÃO (alteração escada interior, 1.5, área de entrada, acesso elevador)
CD1	20220501	ANTERIOETO EXECUÇÃO
REV	DATA	OBS



HOUS3.ARQUITECTURA
ENL 105, FABRICA ASA, 19315, SECTOR RL
CONAS-POLYOREBRA 4835-164 GUIMARÃES
GERAL@HOUS3.PT
WWW.HOUS3.PT
+351 253 180 692

CAE: 7110
NIF 514 068 930

PROJETO

MORADIA UNIFAMILIAR

PROJECT ID: 1931-21045
REQUERENTE: DIOGO GUIMARÃES
MORADA PROJETO: BRAGA

FASE

EXECUÇÃO

ESPECIALIDADE

A-Architect

FOLHA

CORTES

DESENHADO POR: Author
VERIFICADO POR: Checker
ESCALA: 1:50

DESENHO NO.

REV

A-303-004 00

C04

ANTERIOETO DE EXECUÇÃO, apenas para o concurso de empreitada



A-403-001 00 C04

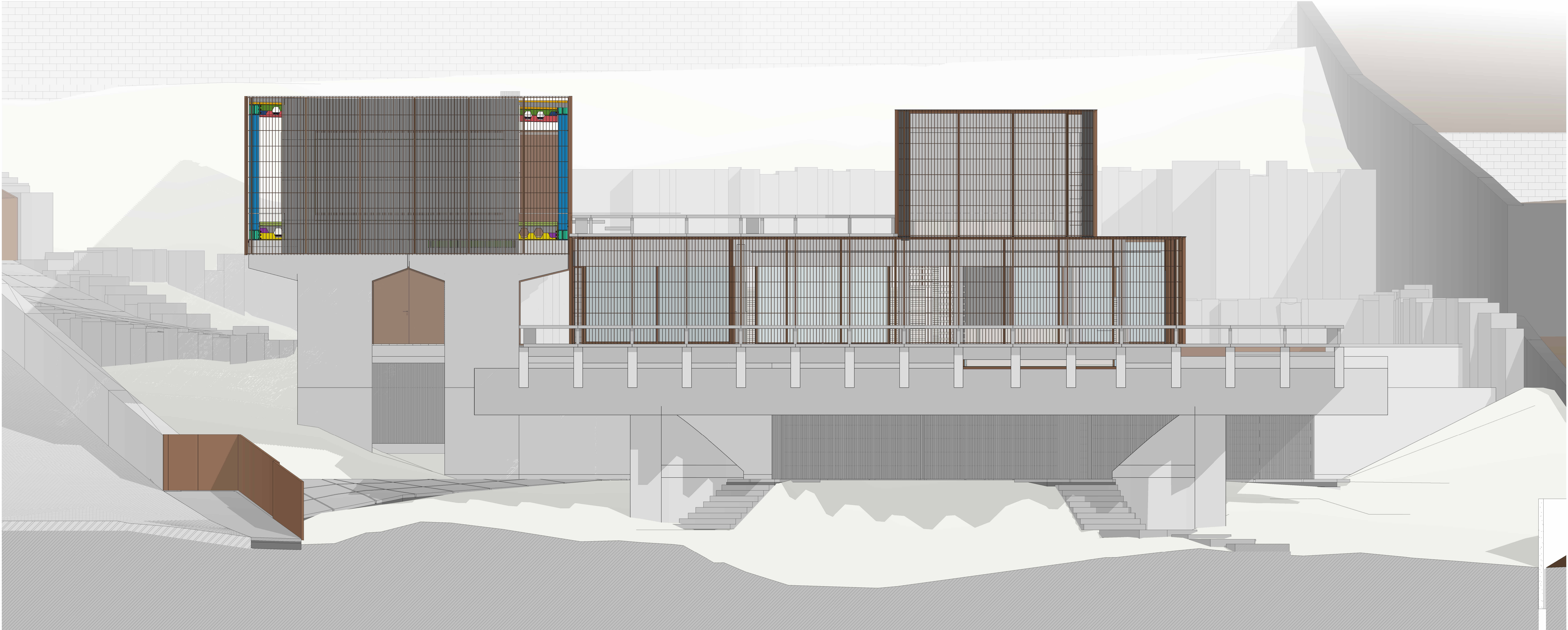

OBSERVAÇÕES

COA	20200317	REVISÃO ANTERIORE DO PROJETO EXECUÇÃO (Revisão estrutura metálica, alteração cota piso 1, alteração piscina, alteração acesso automóvel)
COB	20200328	REVISÃO ANTERIORE DO PROJETO EXECUÇÃO (S.S. piso 0, Acesso automóvel para R. 15, Q3, Entrada R. 15, piso 0)
COI	20200308	REVISÃO ANTERIORE DO PROJETO EXECUÇÃO (Alteração escada interior, 1.5. ano de entrada acesso elevador)
COJ	20200321	ANTERIORE DO PROJETO EXECUÇÃO
REV	DATA	OBJ

HOUS3.ARQUITECTURA
LINA RODRIGUES ALVES VIEIRA SOUZA
COVAIA-POVOREIRA RES. 164 GUARARÉS
GRUPO HOUS3 PT
WWW.HOUS3.PT
+351 213 130 490

PROJETO
MORADIA UNIFAMILIAR

PROJECT ID: 1931-21045
REQUERENTE: DIOGO GUIMARÃES
MORADIA PROJETO: BRAGA

FASE
EXECUÇÃO

ESPECIALIDADE
A-Architect

FOLHA
ALÇADO POENTE

DESENHADO POR: Autor
VERIFICADO POR: Checker
ESCALA: 1:50
DESENHO NO: REV

A-403-002 00 C04