

VISTA DE PLANTA ZAPATA ZP_20
DETALLE DE ARMADURAS SOBRE EL DUCTO

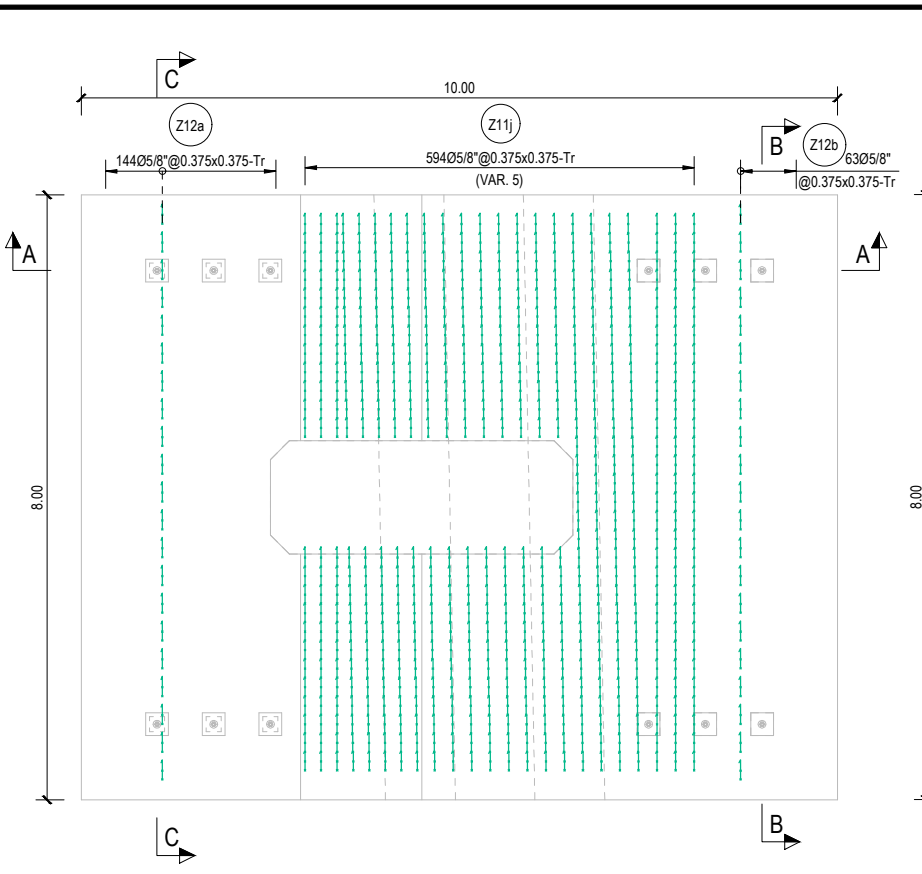

VISTA DE PLANTA ZAPATA ZP_20
DETALLE DE TRABAS

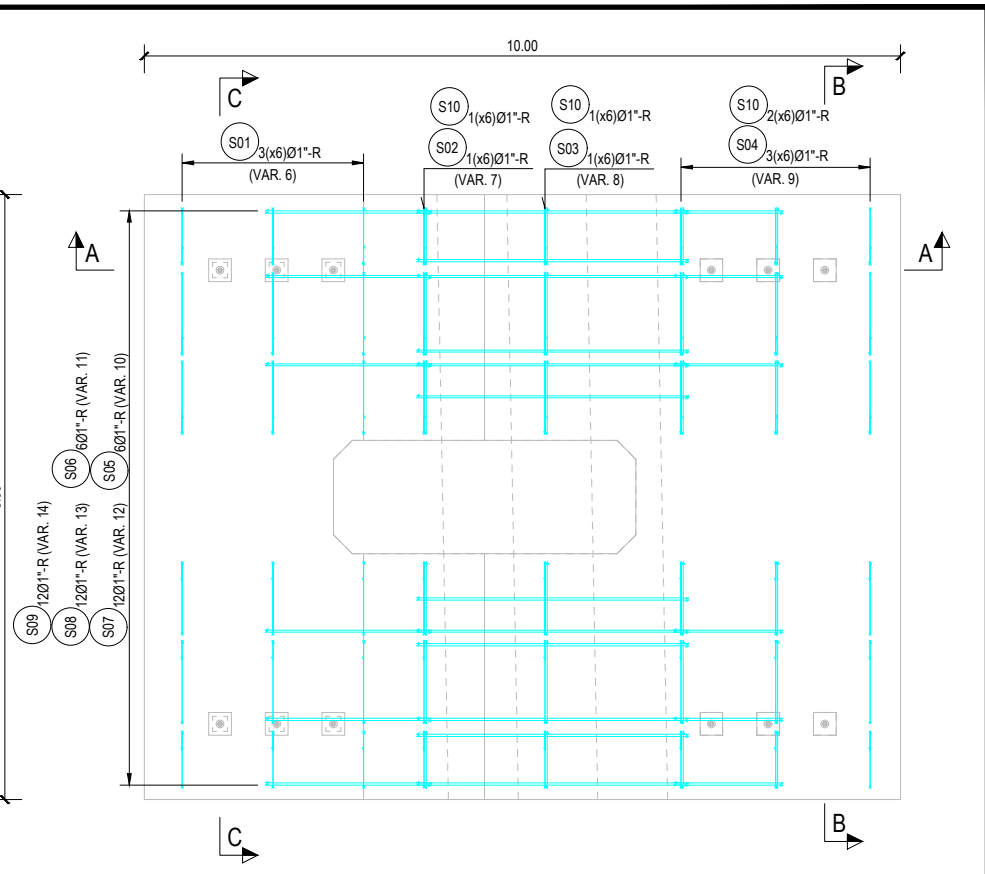

VISTA DE PLANTA ZAPATA ZP_20
DETALLE DE SEPARADORES

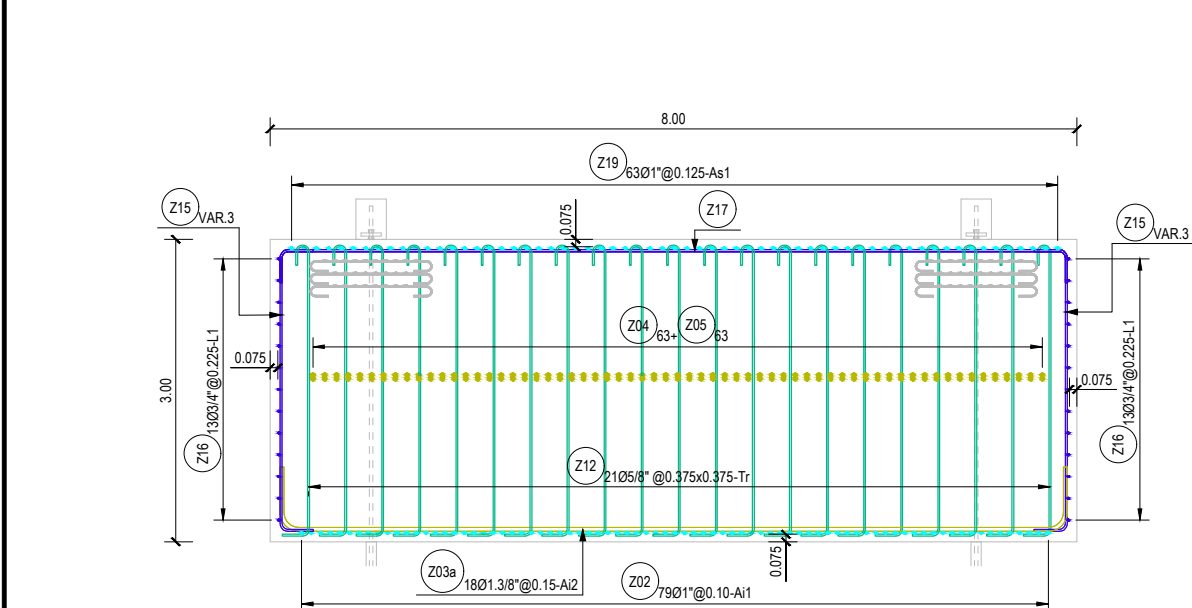

SECCIÓN B-B

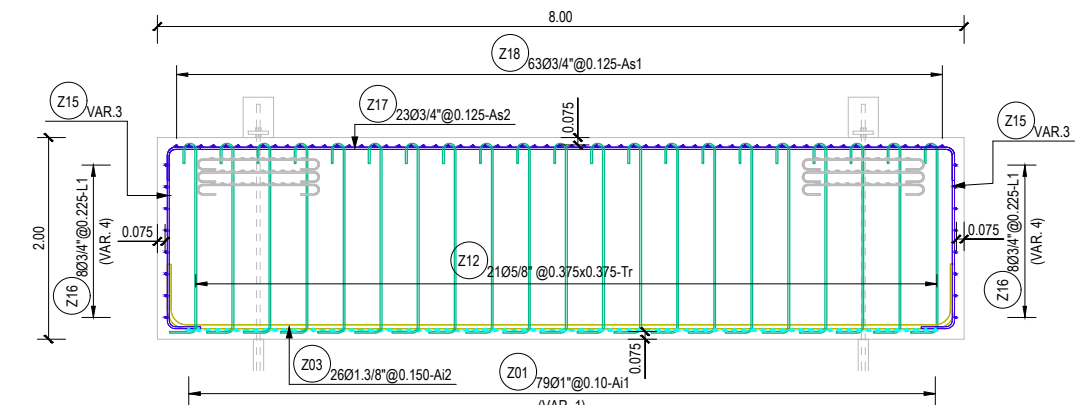

SECCIÓN C-C

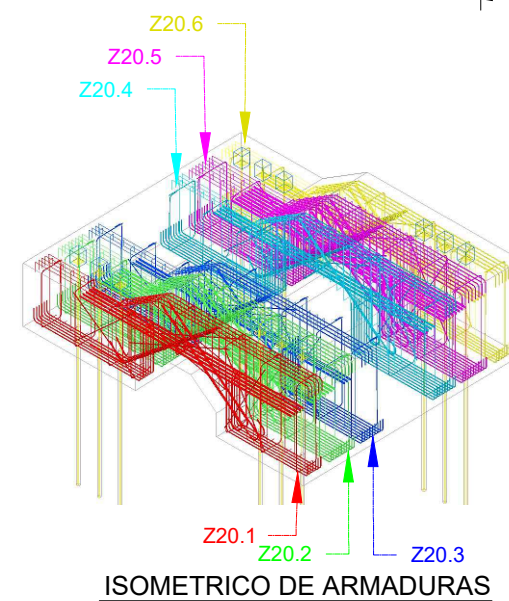

ISOMETRICO DE ARMADURAS

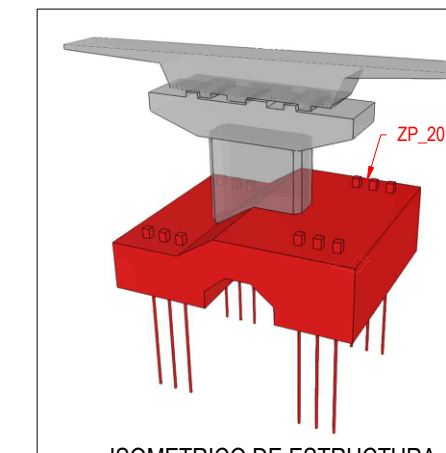

ISOMETRICO DE ESTRUCTURA

- NOMENCLATURA DE BARRAS

POSICION	CANTIDAD DE BARRAS	UBICACION (VER TABLA 1)	ESPACIAMIENTO	DIAMETRO
P01	3	Ø 5/8" @ 15 - Ai1		

- TABLA 1

AsN : Armadura superior - Capa "N"	Tr : Traba
AiN : Armadura inferior - Capa "N"	Sp : Separador
LN : Armadura lateral - Capa "N"	Bve/i : Barra vertical Ext./Int.
Rs : Refuerzo superior	Bhe/i : Barra horizontal Ext./Int.
Ri : Refuerzo inferior	Abx : Barra adicional Estructura
St : Barra vertical de arranque	Ub : Barra en "U"
Es : Estribo	Su : Barra suple
Ho : Habilitar en obra	R.C. : Rosca corta
	R.L. : Rosca larga
	C.M. : Conector Mecanico

- NOTAS:
- RECUBRIMIENTOS INDICADOS
- ACERO A706 / A615
- SE COMPLEMENTA CON LÁMINAS DEL PROYECTO ORIGINAL Y PLANOS IN-POV-P20-A01 AL IN-POV-P20-A04



MUNICIPALIDAD METROPOLITANA DE LIMA

DISEÑO :		23.12.2021
VERIFICO:		23.12.2021
DIBUJO:		23.12.2021
PROFESIONAL	NOMBRE	FECHA

REV.	FECHA	REVISION
A	23.12.2021	EMITIDO PARA CONSTRUCCIÓN

CREACION DEL PASO A DESNIVEL EN LA INTERSECCION DE LA AV. LAS PALMERAS - AV. JAVIER PRADO ESTE - AV. GOLF LOS INCAS (OVALO MONITOR) EN LOS DISTRITOS DE LA MOLINA Y SANTIAGO DE SURCO, PROVINCIA DE LIMA - LIMA
CONTRATO N°

PROYECTO: VIADUCTO OVALO MONITOR
MODULO 4
ZAPATA ZP_20 (2/4)

ESCALA :	INDICADA	LAM:
FECHA :	23.12.2021	02
CODIGO :	IN-POV-P20-A02	