

Aanzicht as 03

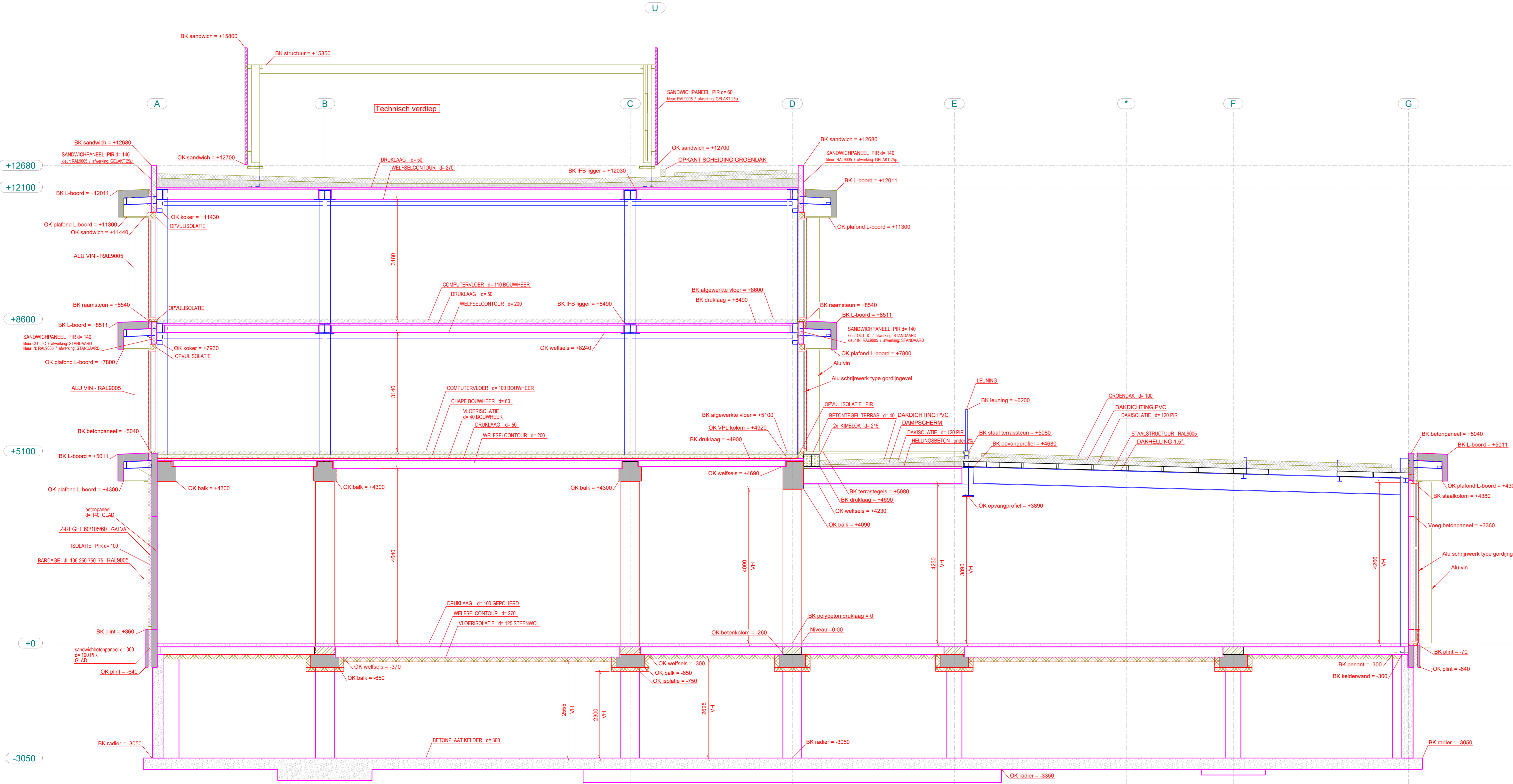

Aanzicht as 05

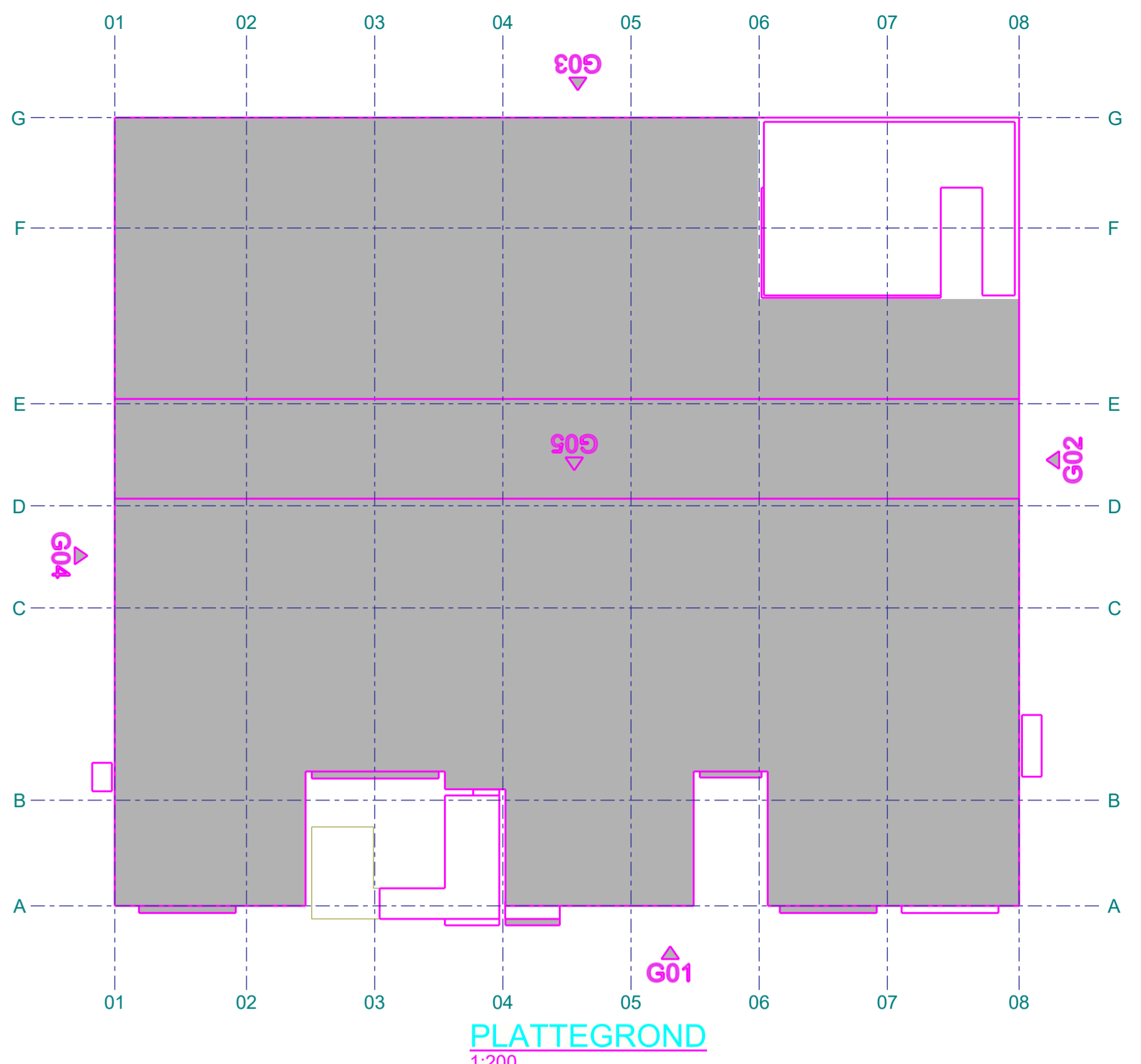

PLATTEGROND 1:200

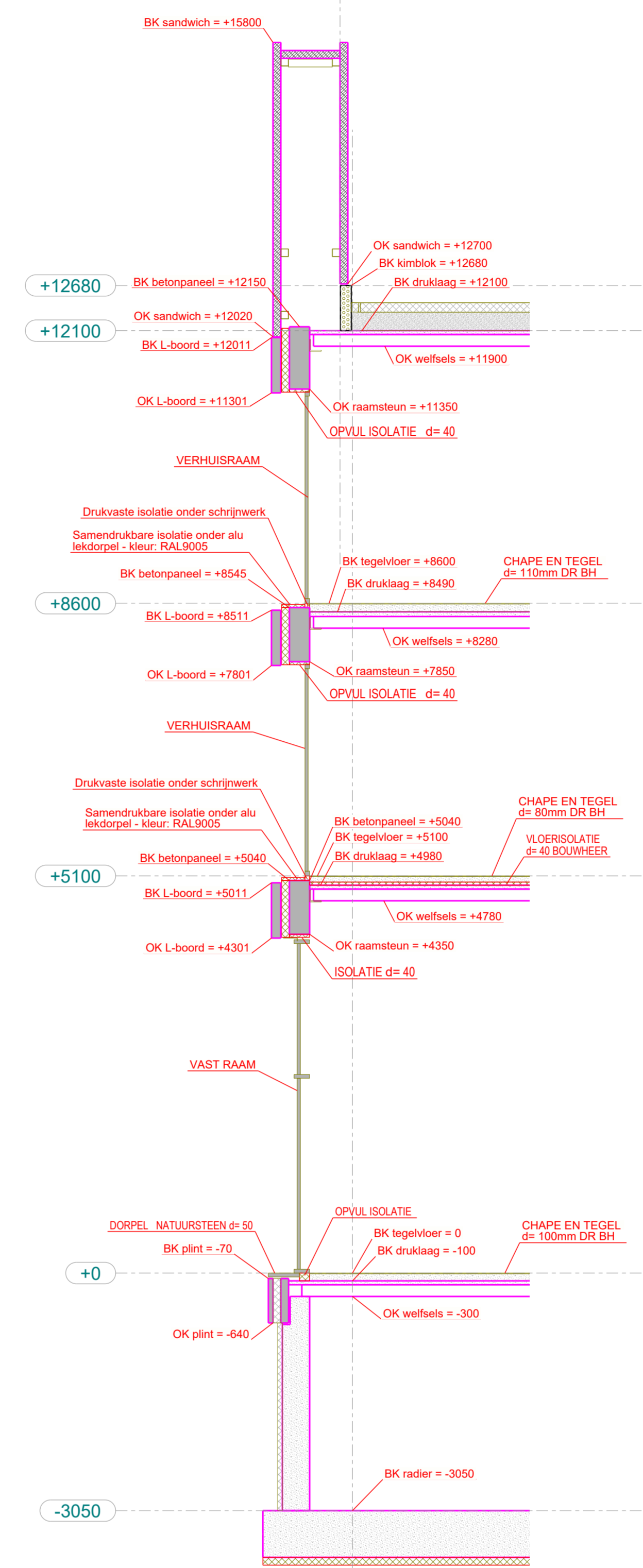

SNEDE DOOR VERHUISRAMEN

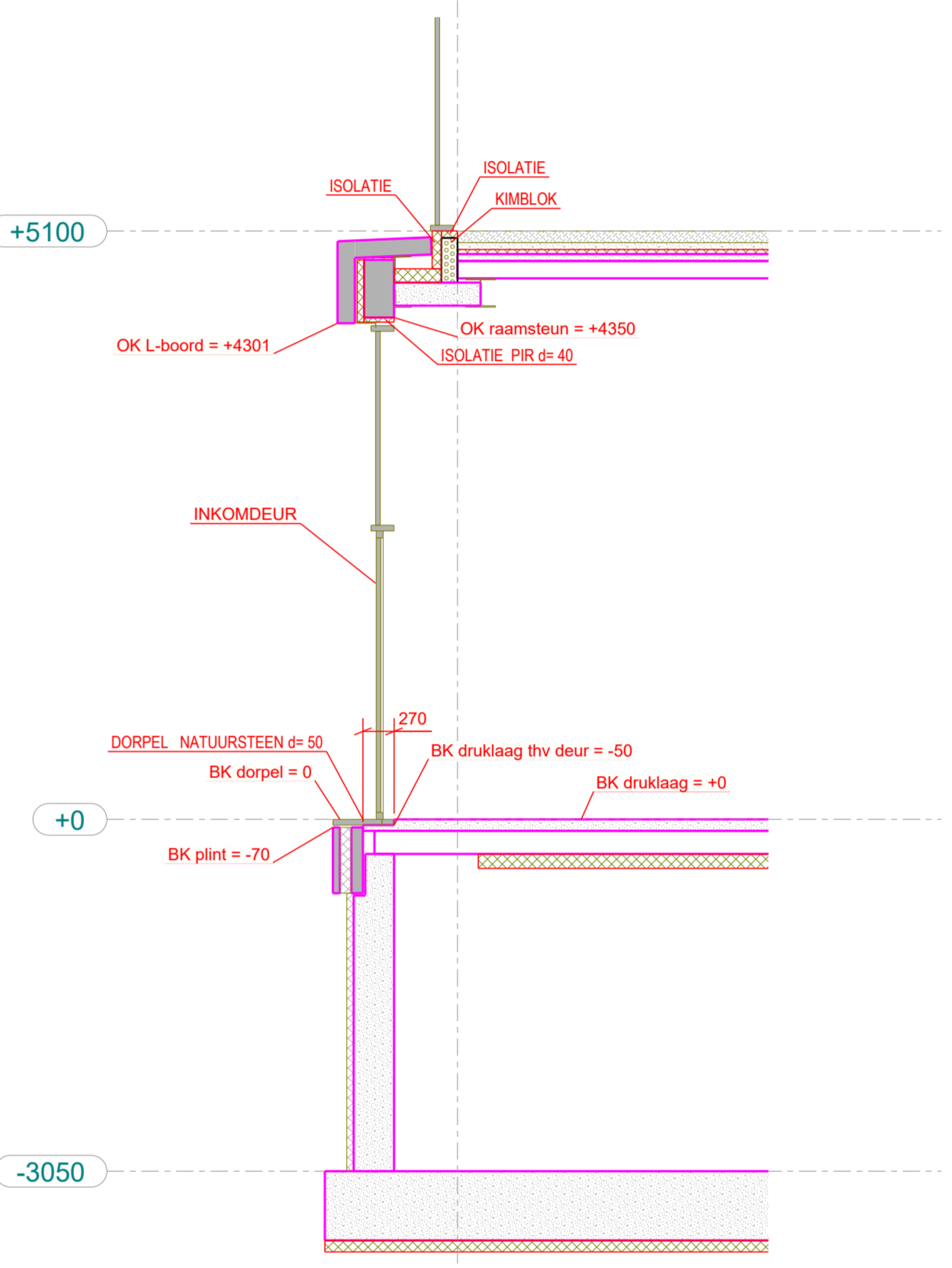

SNEDE DOOR INKOMDEUR

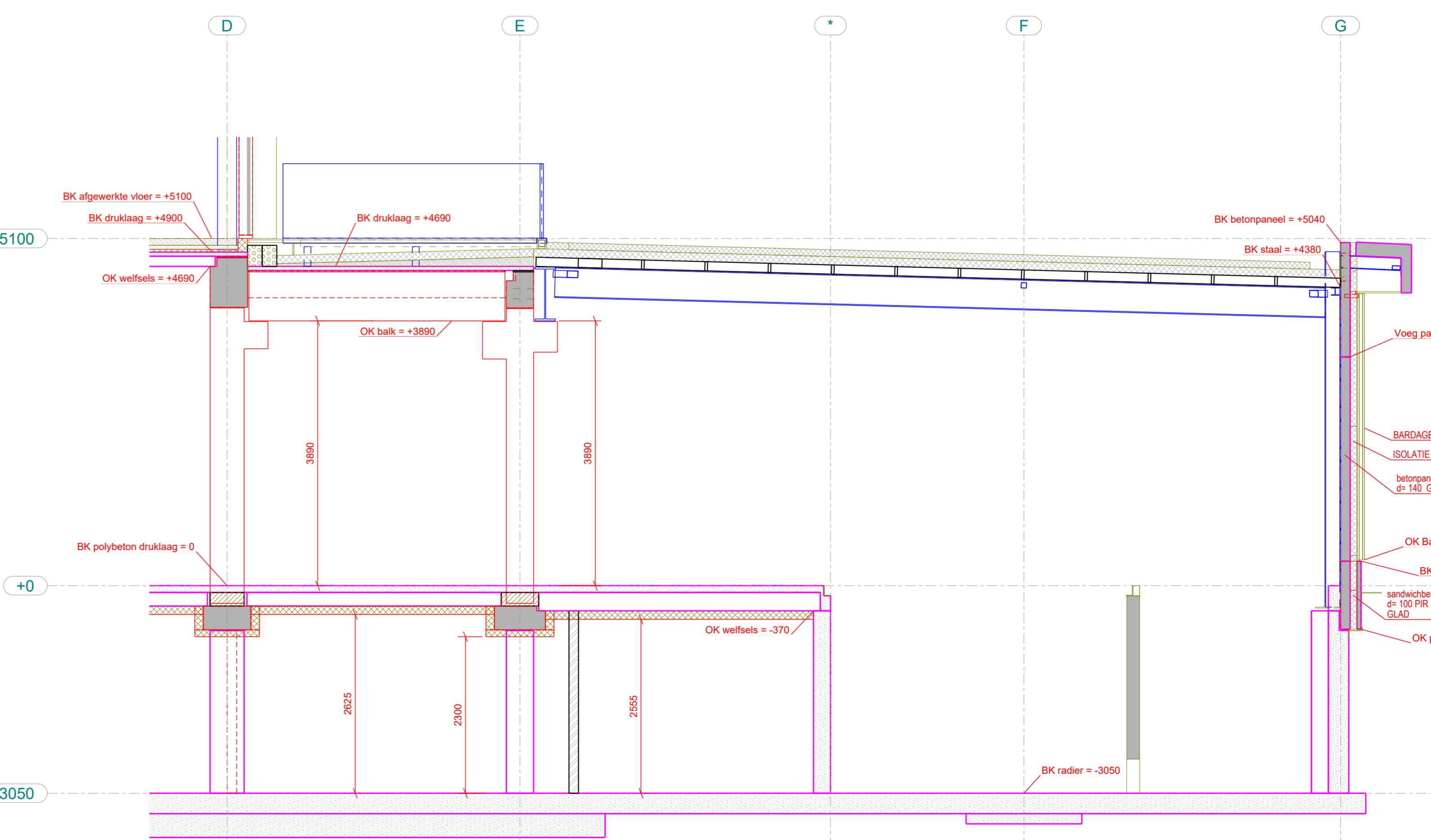

Aanzicht as 07

**VERELST**  
BEDRIJFSBOUW & RENOVATIE

1903 Zaventem laan boven 14 B-2080 Zaventem  
Tel +32 (0)1515 73 37 Fax +32 (0)1515 69 99  
www@verelstbouwvernie.be

Bouwheer: **Resolve Zaventem KMO 4**  
Werfadres: Belgicastraat 1930 Zaventem

Voor akkoord opgekaart in dubbel te op / /

De bouwheer De aannemer  
Productieplan: Werfnummer: BV22026  
Plannummer: G106

**SNEDE THV AS 03 - AS 05 - AS 07**

Schaal: 1/50 - Maten in mm

Alle plannen zijn te allen tijde eigenaar van de firma Verelst nv. Wijziging van het ontwerp voor akkoord van het productieplan kunnen wijzigingen opleveren, welke de bouwheer hiervan in kennis wordt gesteld.

G	13.03.2023	Wijziging dikte vloerbetonlaag	KBU
F	27.02.2023	Aanvulling type sandwich achter L boorden	KBU
E	20.02.2023	Aanvullen extra snedes thv schrijfwerk	KBU
D	10.02.2023	Aanvullen TV (+3) en opstellen snedes	KBU
C	15.11.2022	Opstart uitwerking TV (+3)	KBU
B	08.11.2022	Plan voor productie	KBU
A	21.10.2022	Plan voor studie	KBU