

VISTA DE ELEVACIÓN DOVELA SUPERIOR D3.P1.SUP
Esc.: 1:75

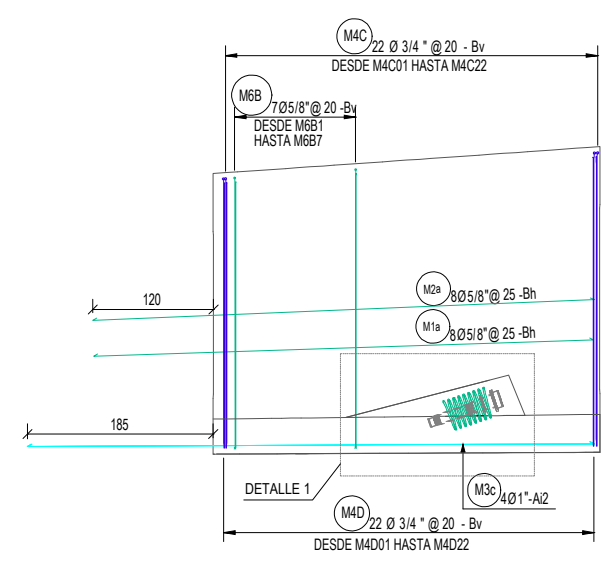

CORTE A-A
Esc.: 1:75

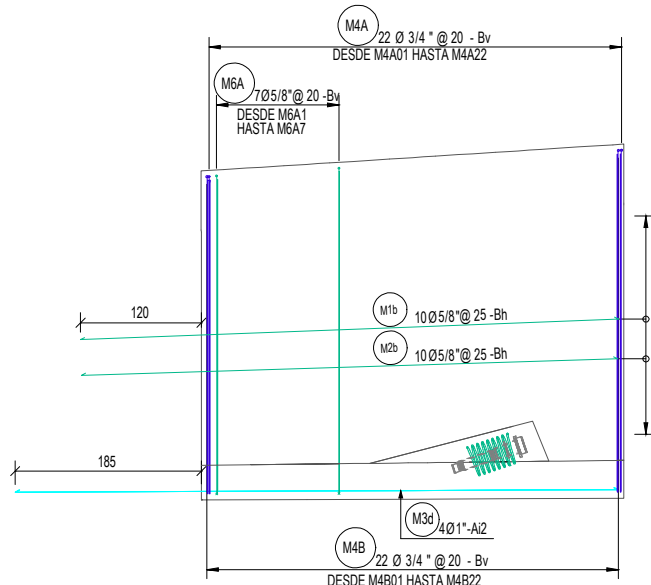

CORTE B-B
Esc.: 1:75

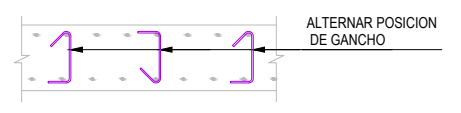

DETALLE DE POSICION DE TRABAS
ALTERNAR POSICION DE GANCHO

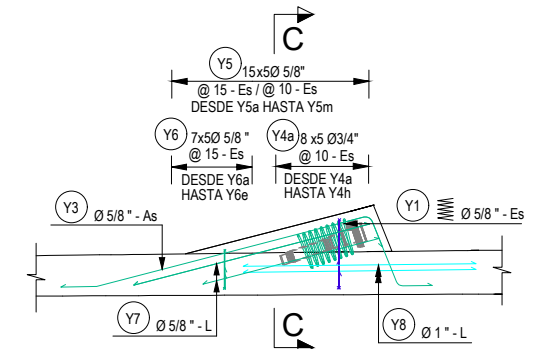

DETALLE 1

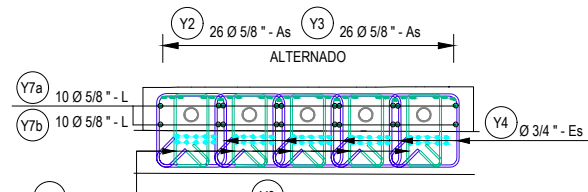

SECCIÓN C-C
Esc.: 1:65

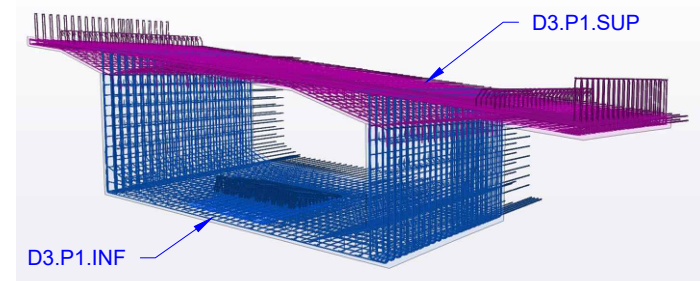

ISOMÉTRICO DE ARMADURAS

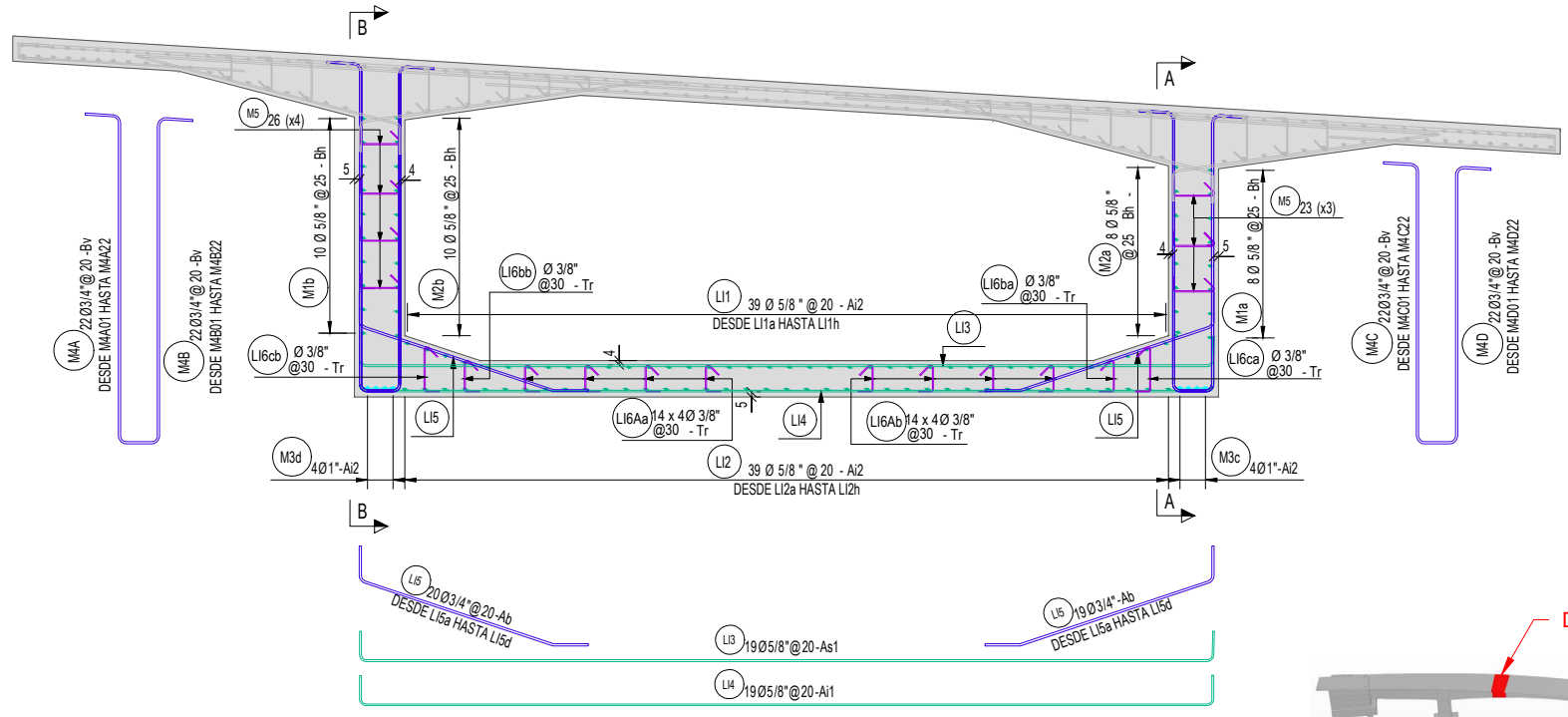

VISTA DE ELEVACIÓN DOVELA INFERIOR D3.P1.INF
Esc.: 1:75

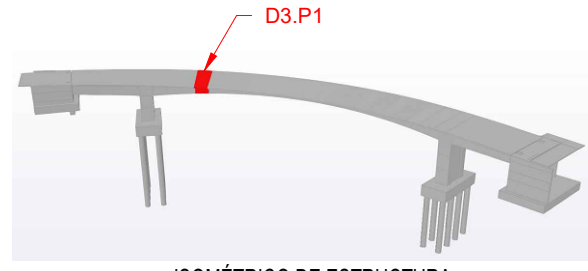

ISOMÉTRICO DE ESTRUCTURA

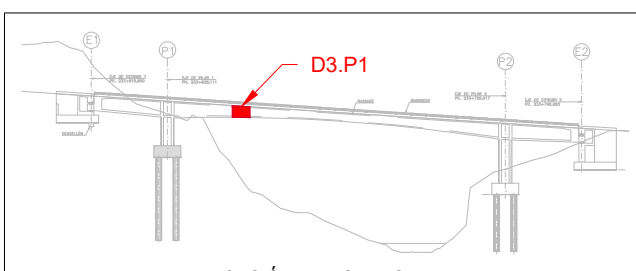

UBICACIÓN DE ESTRUCTURA

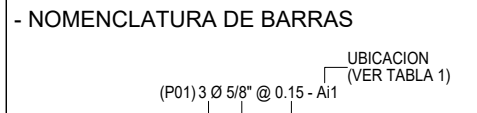

NOMENCLATURA DE BARRAS

TABLA 1

AsN : Armadura superior - Capa "N"	Tr : Traba
AsI : Armadura inferior - Capa "N"	Sp : Separador
LN : Armadura lateral - Capa "N"	Bve/i : Barra vertical Ext./Int.
Rs : Refuerzo superior	Bhe/i : Barra horizontal Ext./Int.
Ri : Refuerzo inferior	Abx : Barra adicional Estructura
St : Barra vertical de arranque	Ub : Barra en "U"
Es : Estribo	Su : Barra suple
Ho : Habilitar en obra	

NOTAS:
 - RECUBRIMIENTOS INDICADOS
 - ACERO A615 G60
 - SE COMPLEMENTA CON LÁMINAS DEL PROYECTO ORIGINAL
 - SE COMPLEMENTA CON LÁMINAS ACEDMI EVOL-PT2-06-08-012

DISEÑO:	A.P.	12/01/2022	R3	12/01/2022	Tercera Emisión
VERIFICADO:	L.E.	12/01/2022	R2	27/10/2021	Segunda Emisión
DIBUJO:	A.P.	12/01/2022	R1	22/10/2021	Primera Emisión
PROFESIONAL:	NOMBRE	FECHA	REV.	FECHA	REVISION