

revisie  
Ter controle 21.04.2023 A  
Aangepast aan opm/ electra toegevoegd DEFINITIEF 11.05.2023 B

werknummer  
43996  
project  
FSC-Academie Tien Utrecht  
Berlijnplein  
opdrachtgever  
WAM & van Duren  
omschrijving  
Overzicht  
Werkbanken 4e verdieping  
NEN 1090 executieklasse  
2

schaal  
1:50 1:20 1:5  
datum  
14.04.2023  
getekend  
MS  
tekening



www.estairs.com  
Conformiteitsdeken uitgegevend conform NEN-EN 1090-2  
Materialenlijst: S235JR / S275JR / S355JR / S460R / RV334  
Lussen: volgens standaard lasten, 4x of minimaal de halve plaatdikte en rondom aflassen, tenzij anders vermeld  
Stoelprofiel: S 650, tenzij anders vermeld  
Materialen en afwerking volgens opdrachtbevestiging, wijzigingen, aanvullingen of incorrecte opgegeven dienen schriftelijk aan persoon die opdracht namens estairs heeft bevestigd te worden doorgegeven. Gebruik van deze tekening door derden is niet toegestaan.



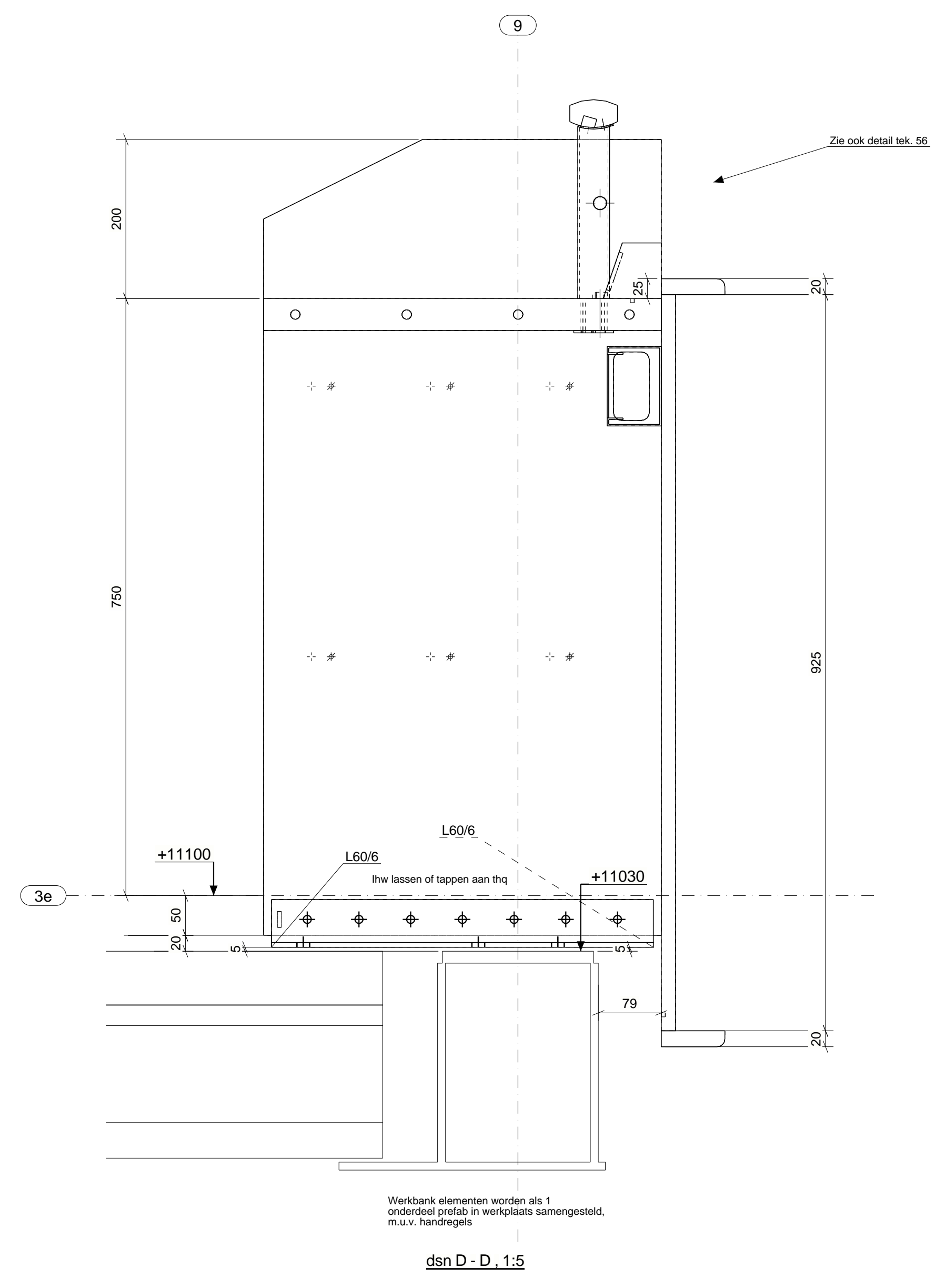
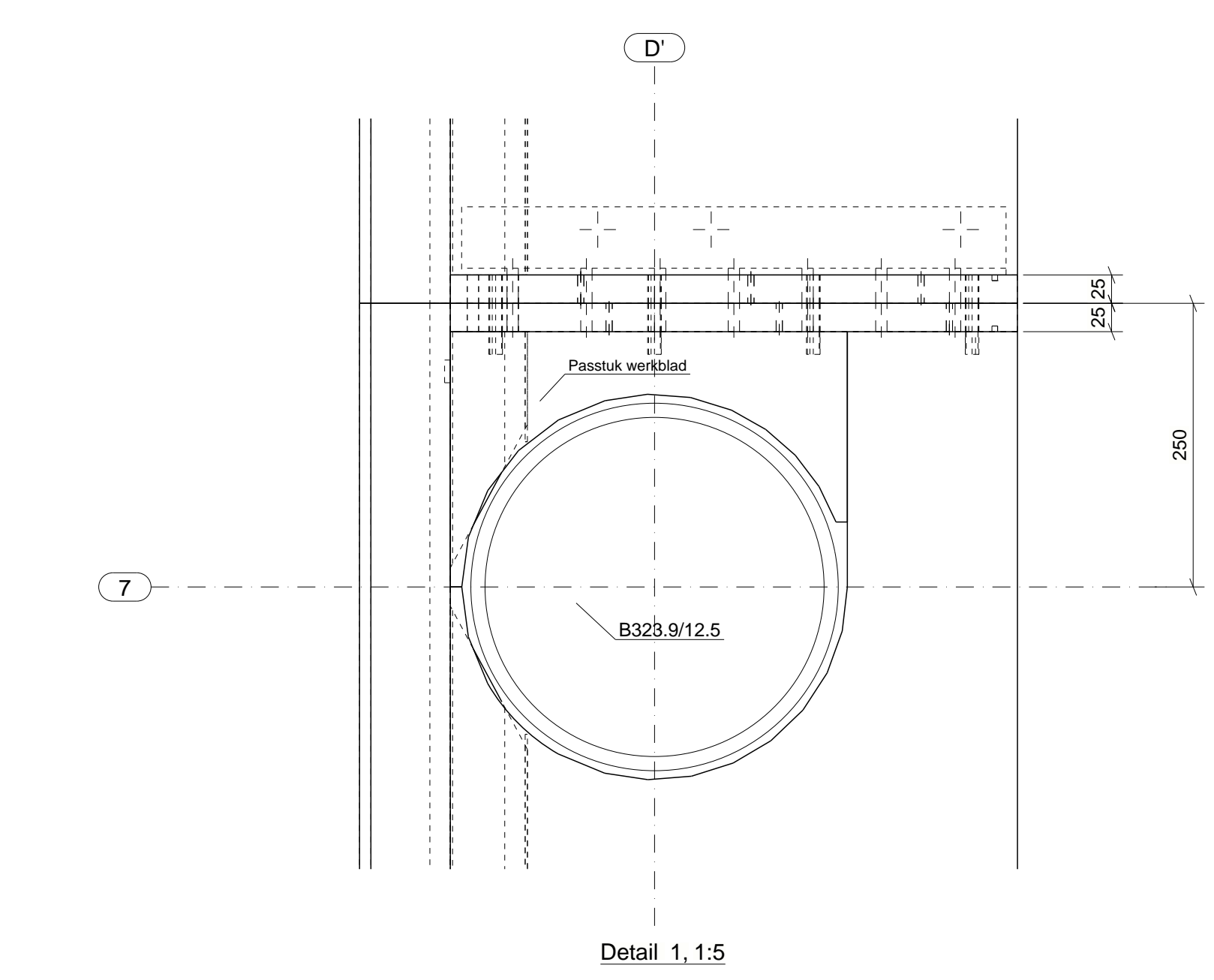
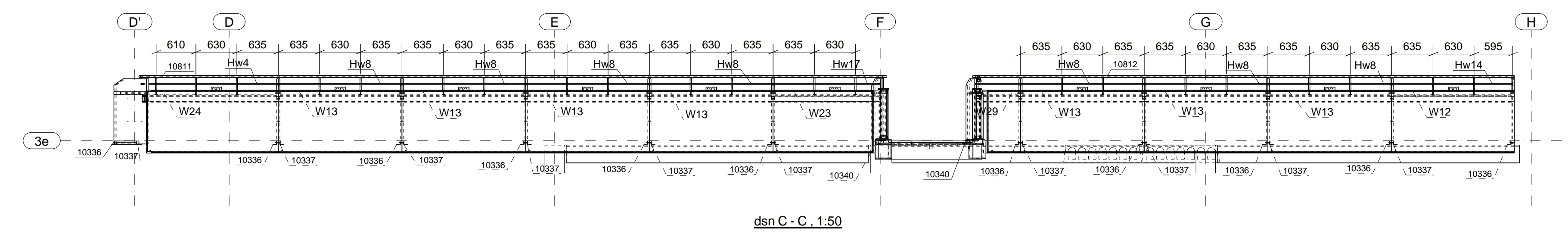
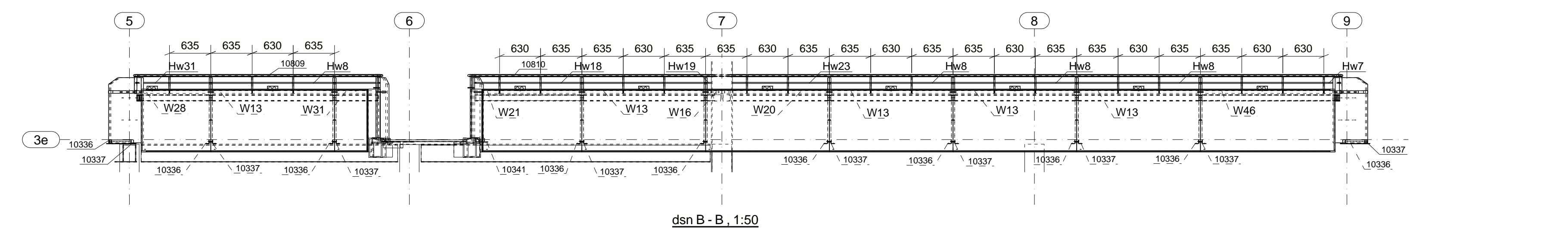
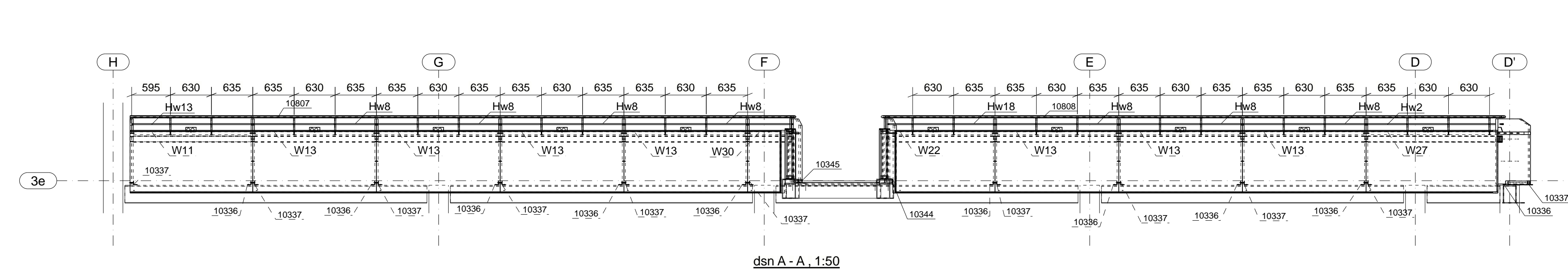
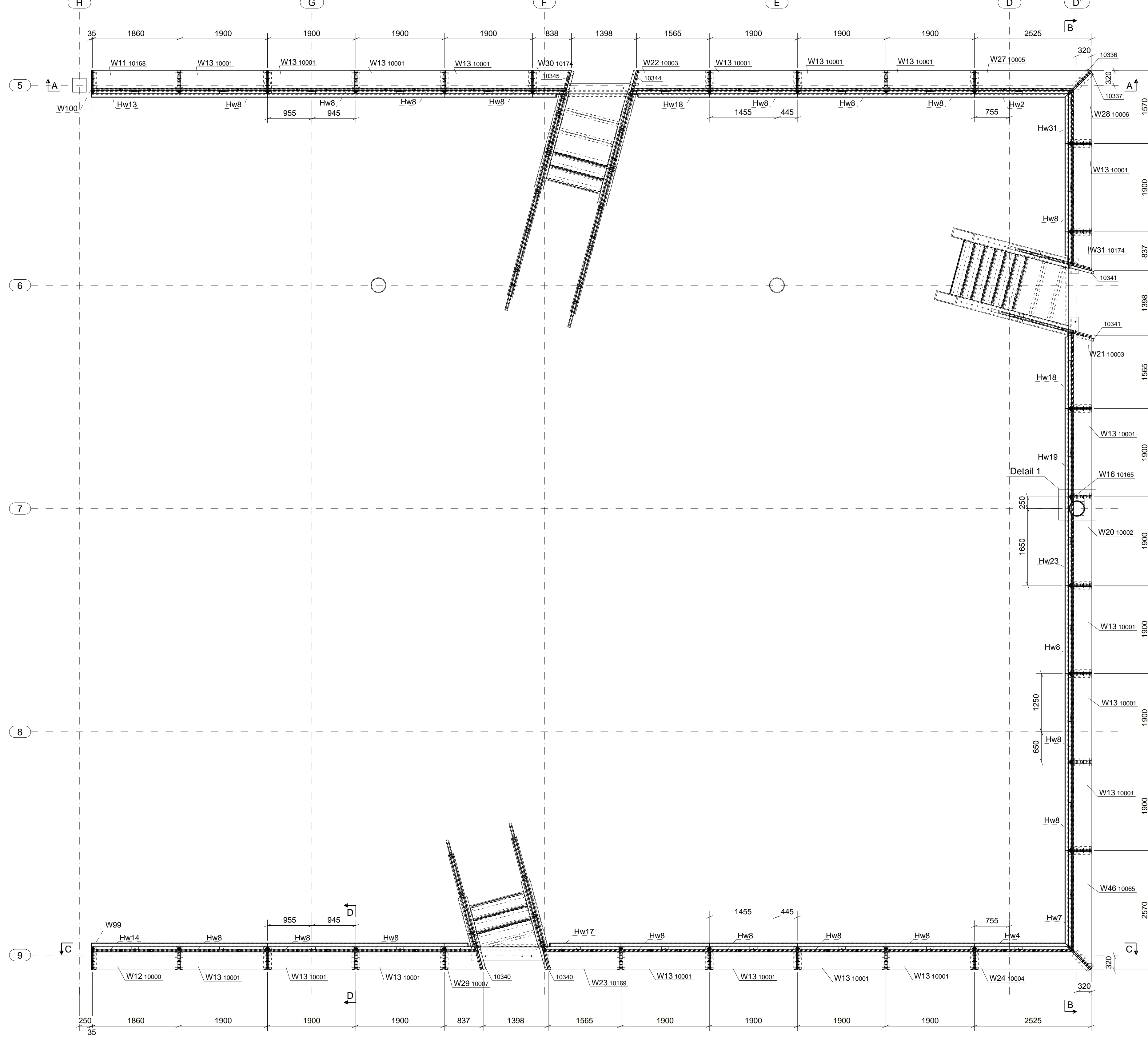

revisie  
 Ter controle 21.04.2023 A  
 Aangepast aan opm/ electra toegevoegd DEFINITIEF 11.05.2023 B

werknummer  
 43996  
 project  
 FSC-Academie Tien Utrecht  
 Berlijplein  
 opdrachtgever  
 WAM & van Duren  
 omschrijving  
 Overzicht  
 Werbanken 3e verdieping  
 NEN 1090 executieklasse 2  
 schaal  
 1:50 1:5  
 datum  
 19.04.2023  
 getekend  
 MS  
 tekening



www.estairs.com  
 Conformiteitsdeelniveau conform NEN-EN 1090-2  
 Materialenwaarde: S235JR / S275JR / S355JR / RVS304  
 Lassen: volgens standaard lapten, 4t of minimaal de halve plaatdikte en rondom aflassen, tenzij anders vermeld  
 Staalprofiel: S 850, tenzij anders vermeld  
 Materiaal en afwerking volgens opdrachtbevestiging, wijzigingen, aanvullingen of incorrecte opgegeven dienen schriftelijk, aan persoon die opdracht nummer (E&B) heeft bevestigd te worden doorgegeven. Gebruik van deze tekening door derden is niet toegestaan.



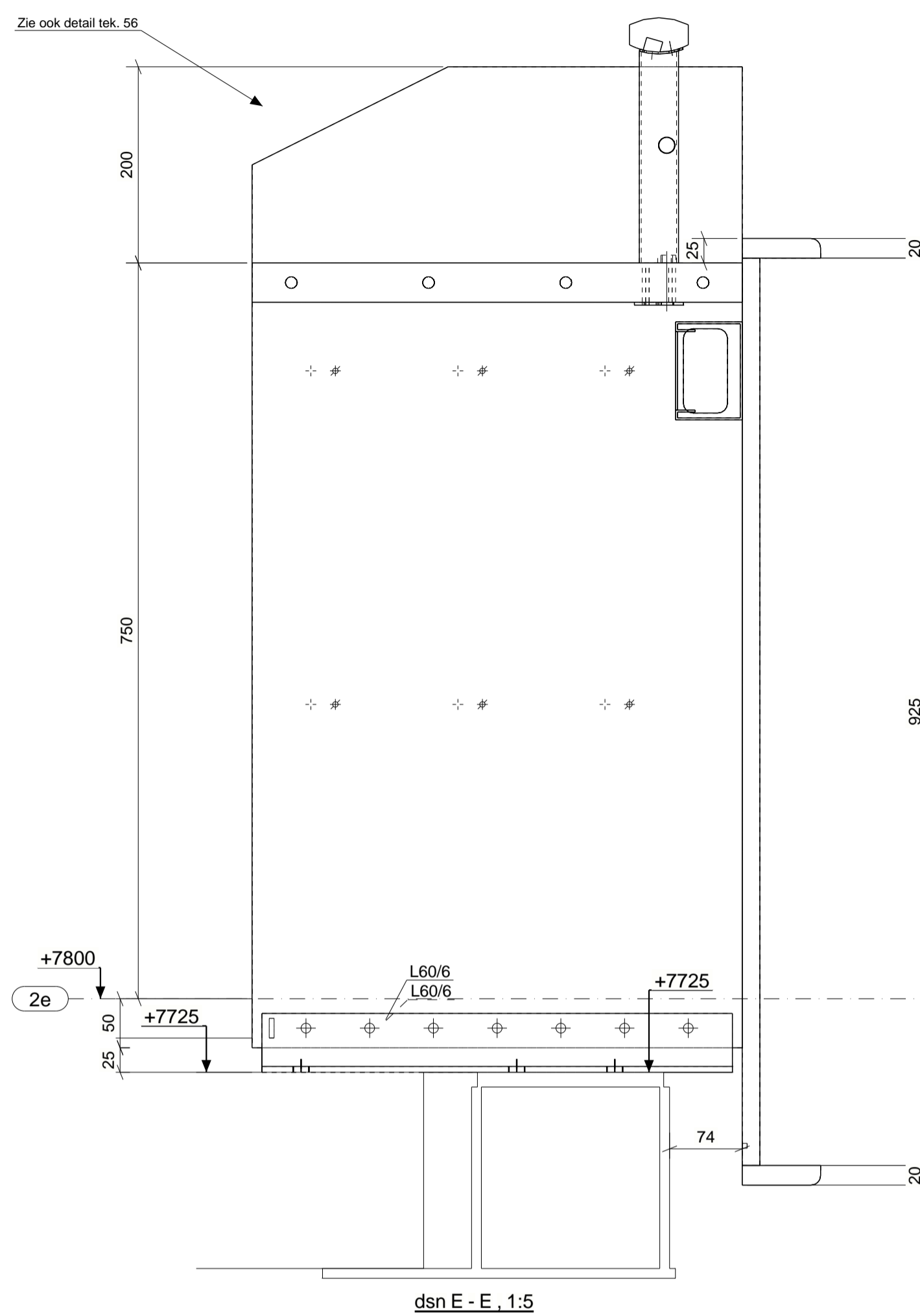
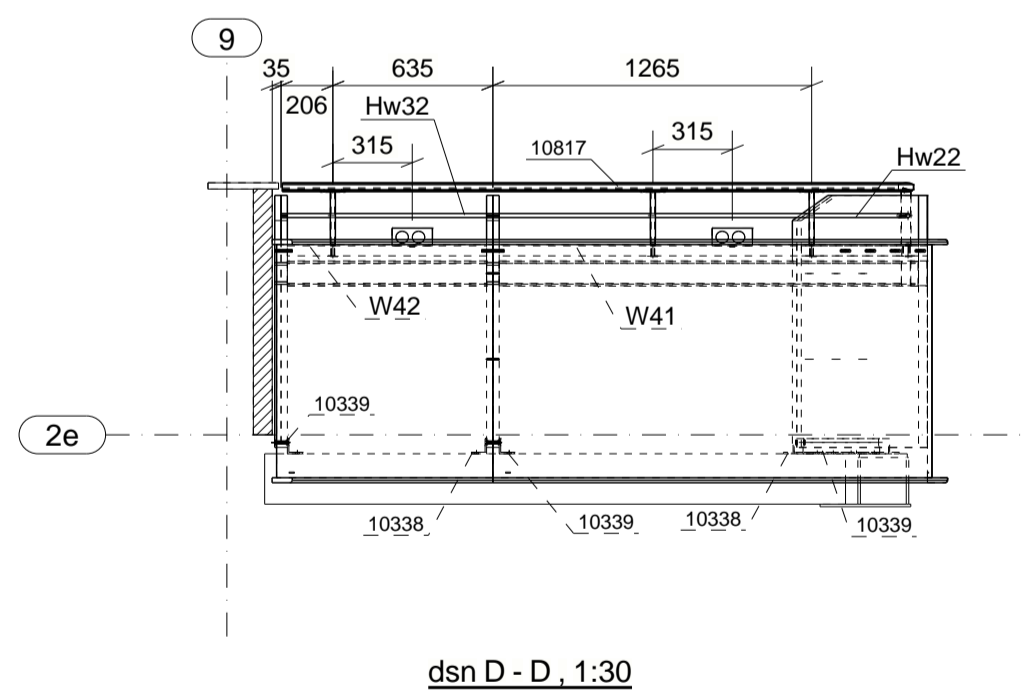
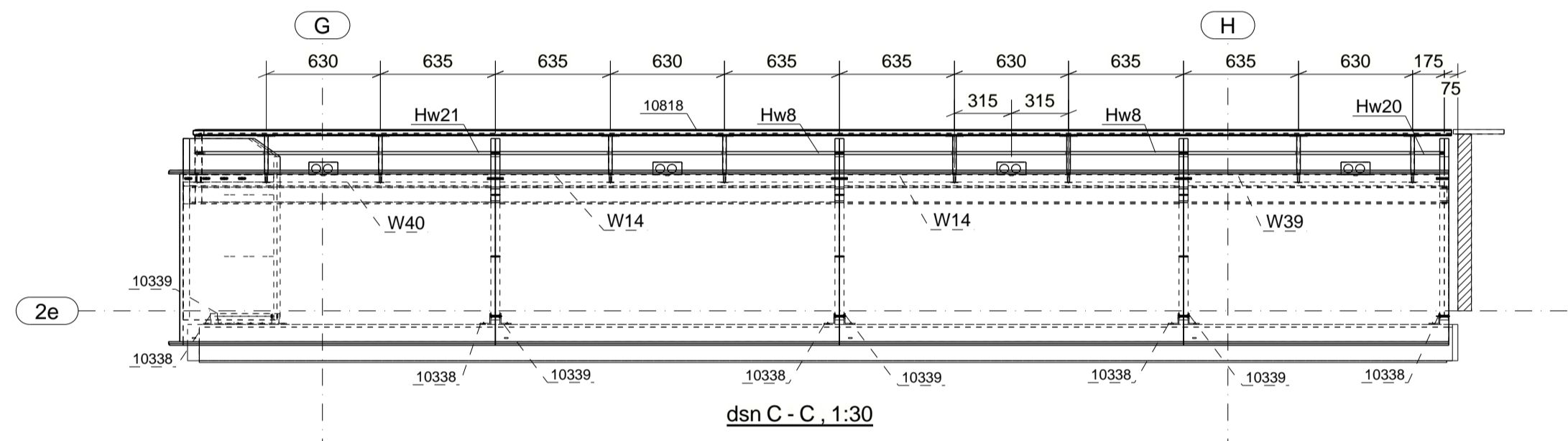
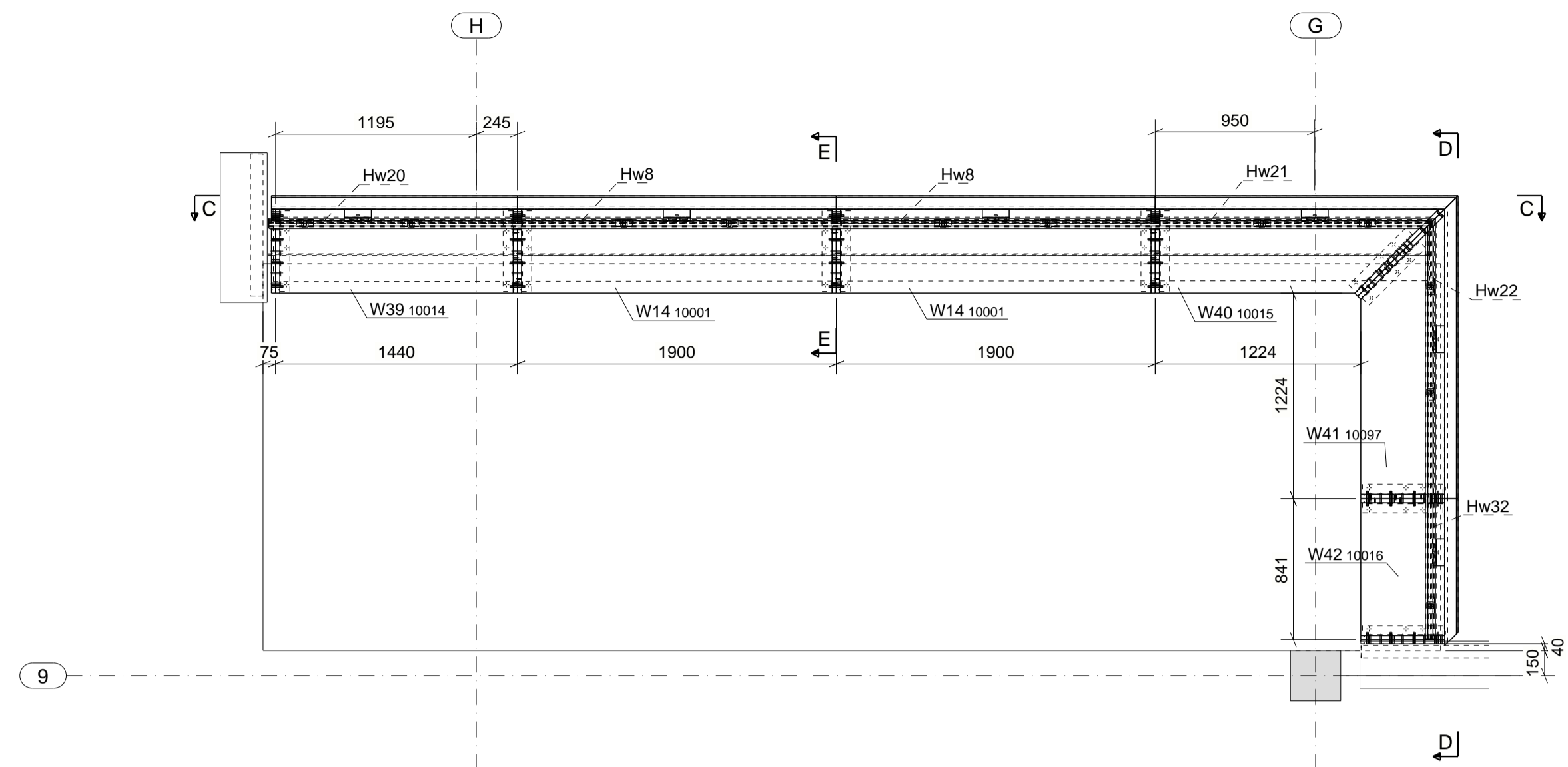

revisie  
 Ter controle 21.04.2023 A  
 Aangepast aan opm/ electra toegevoegd DEFINITIEF 11.05.2023 B

werknummer  
 43996  
 projekt  
 FSC-Academie Tien Utrecht  
 Berlijnplein  
 opdrachtgever  
 WAM & van Duren  
 omschrijving  
 Overzicht  
 Werkbanken 2e verdieping  
 NEN 1090 executieklasse  
 2

schaal  
 1:50 1:30 1:5

datum  
 19.04.2023

getekend  
 MS

tekening



www.eestairs.com  
 Constructieve delen uitgevoerd conform NEN-EN 1090-2  
 Materiaalkwaliteit: S235JR / S275JR / S355JR / RVS304  
 Lussen: volgens standaard besplan, 24 of minimaal de halve plaatdikte en rondom aflassen, tenzij anders vermeld  
 Boutkwaliteit: 8.8SB, tenzij anders vermeld  
 Materiaal en afwerking volgens opdrachtbevestiging; wijzigingen, aanvullingen of incorrecte opgave dienen schriftelijk aan persoon die opdracht namens EeStairs heeft bevestigd te worden doorgegeven. Gebruik van deze tekening door derden is niet toegestaan.

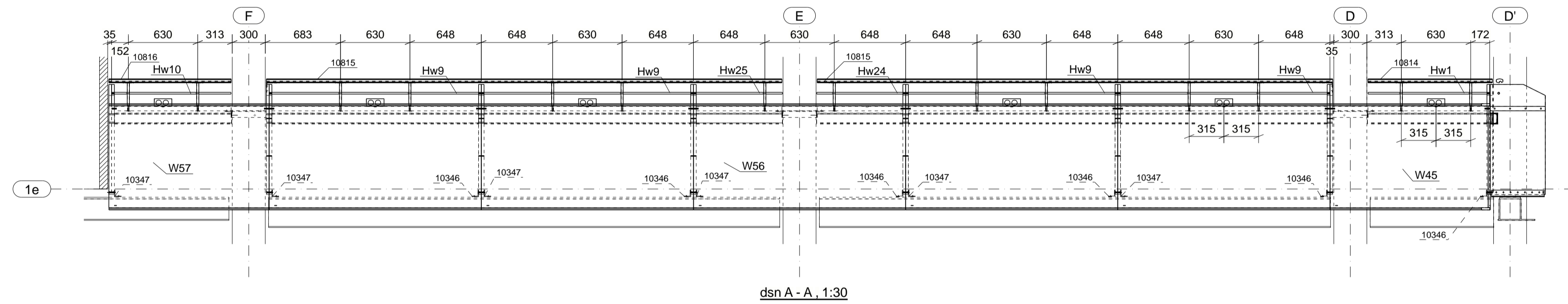
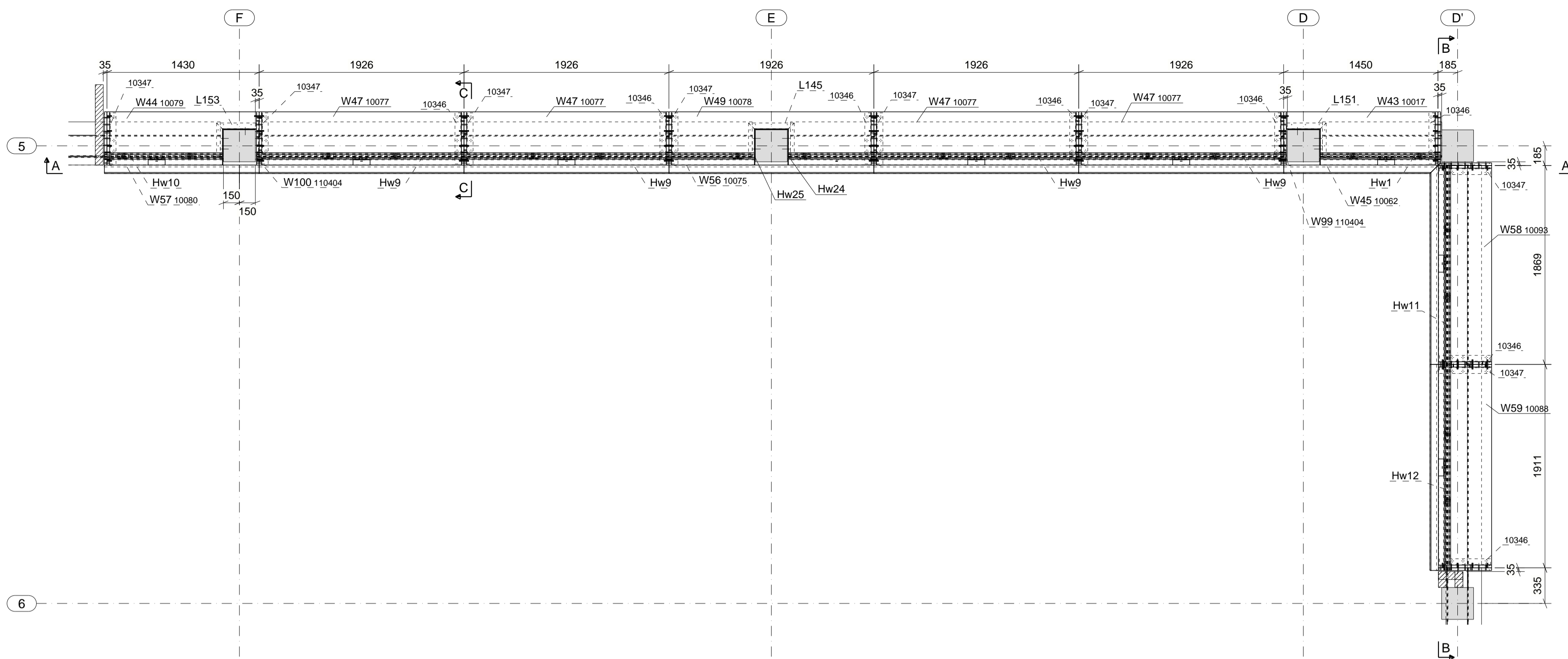

dsn A - A , 1:30

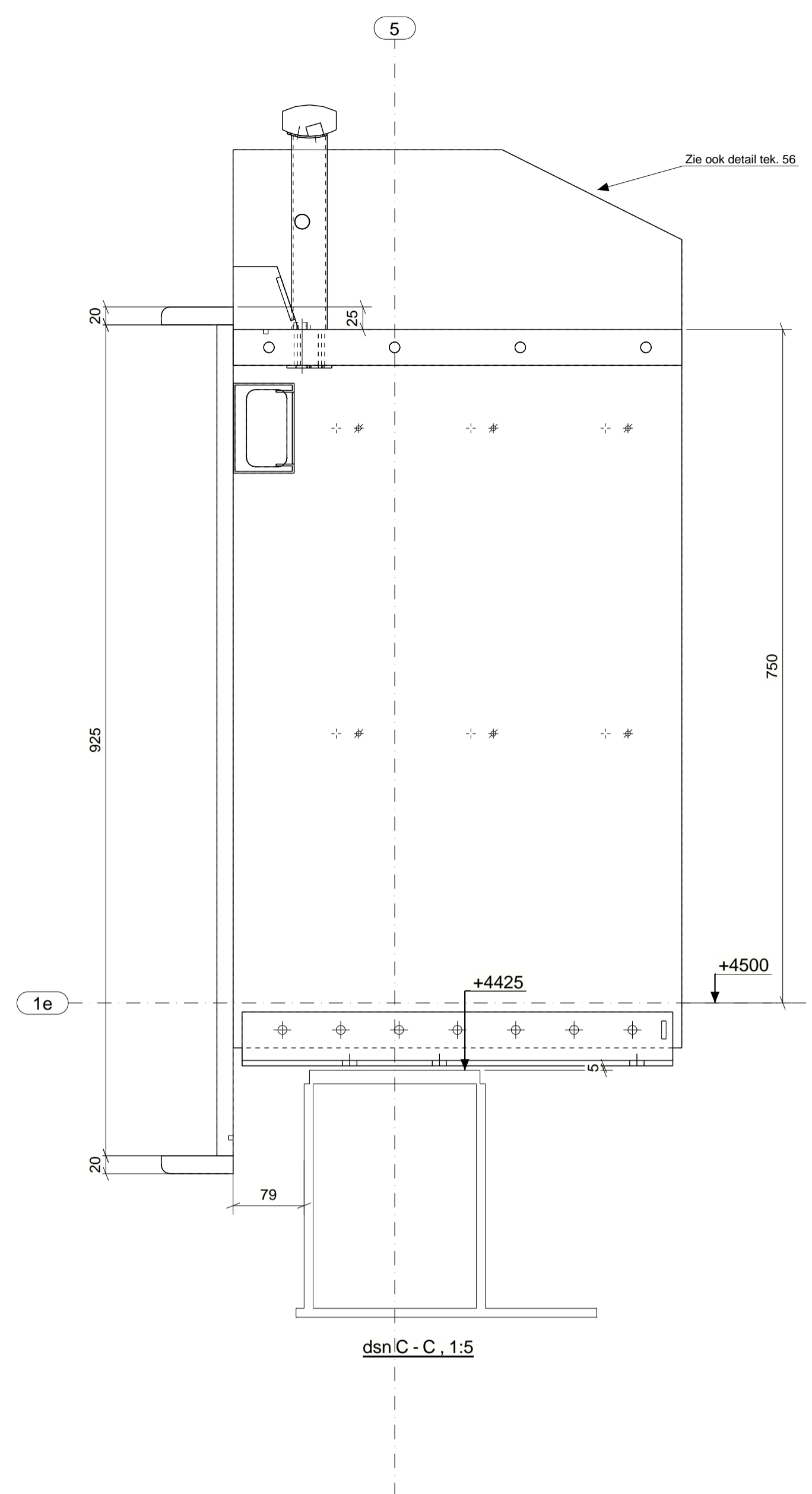

dsn C - C , 1:5

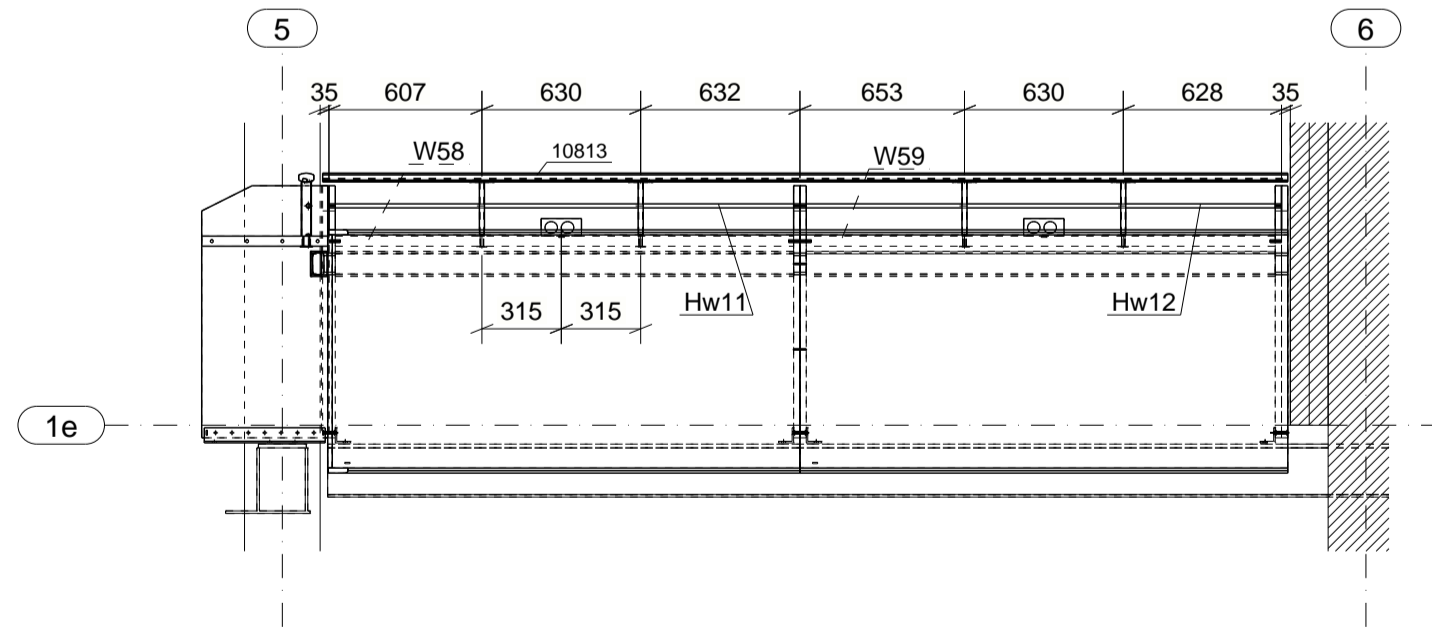

dsn B - B , 1:30

revisie  
 Ter controle 21.04.2023 A  
 Aangepast aan opm/ electra toegevoegd DEFINITIEF 11.05.2023 B

werknnummer  
 43996  
 project  
 FSC-Academie Tien Utrecht  
 Berlijnplein  
 opdrachtgever  
 WAM & van Duren  
 omschrijving  
 Overzicht  
 Werkbanken 1e verdieping  
 NEN 1090 executieklasse  
 2

schaal  
 1:50 1:30 1:5

datum  
 21.04.2023

getekend  
 MS

tekening



www.eestairs.com  
 Constructieve delen uitgevoerd conform NEN-EN 1090-2  
 Materiaalkwaliteit: S235JR / S275JR / S355JR / RV304  
 Lussen: volgens standaard losplan, 24 of minimaal de halve plaatdikte en rondom aflassen, tenzij anders vermeld  
 Boutkwaliteit: 8.8SB, tenzij anders vermeld  
 Materiaal en afwerking volgens opdrachtbevestiging; wijzigingen, aanvullingen of incorrecte opgave dienen schriftelijk aan persoon die opdracht namens EeStairs heeft bevestigd te worden doorgegeven. Gebruik van deze tekening door derden is niet toegestaan.

