

Aanpassing betonconstructie n.a.v. paalmisstanden

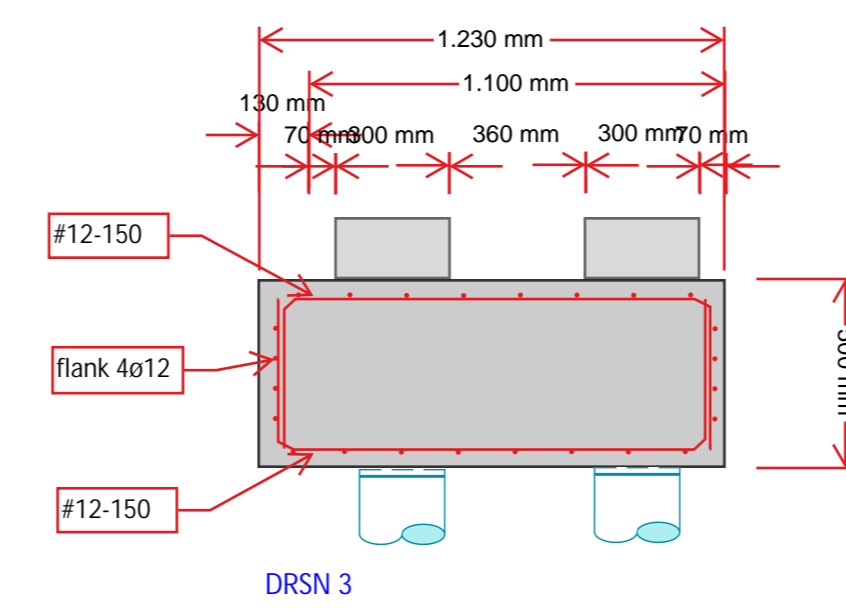

DRSN 1:20

palenplan
1: 50

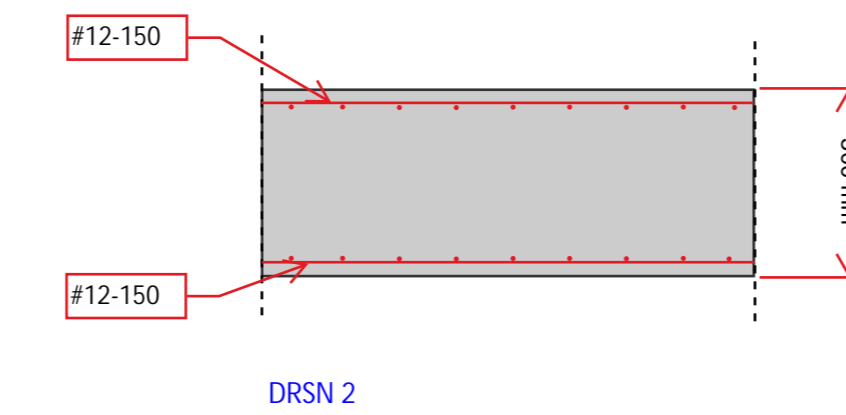
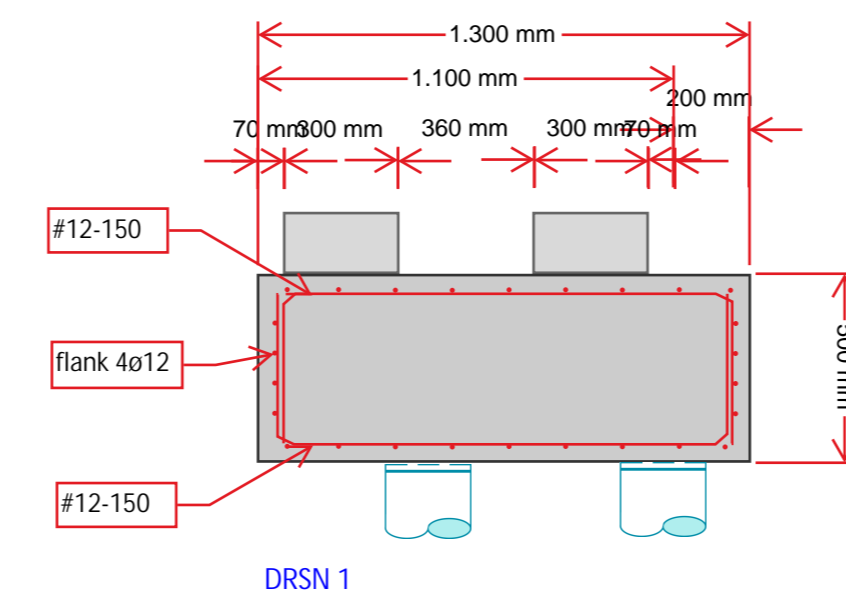
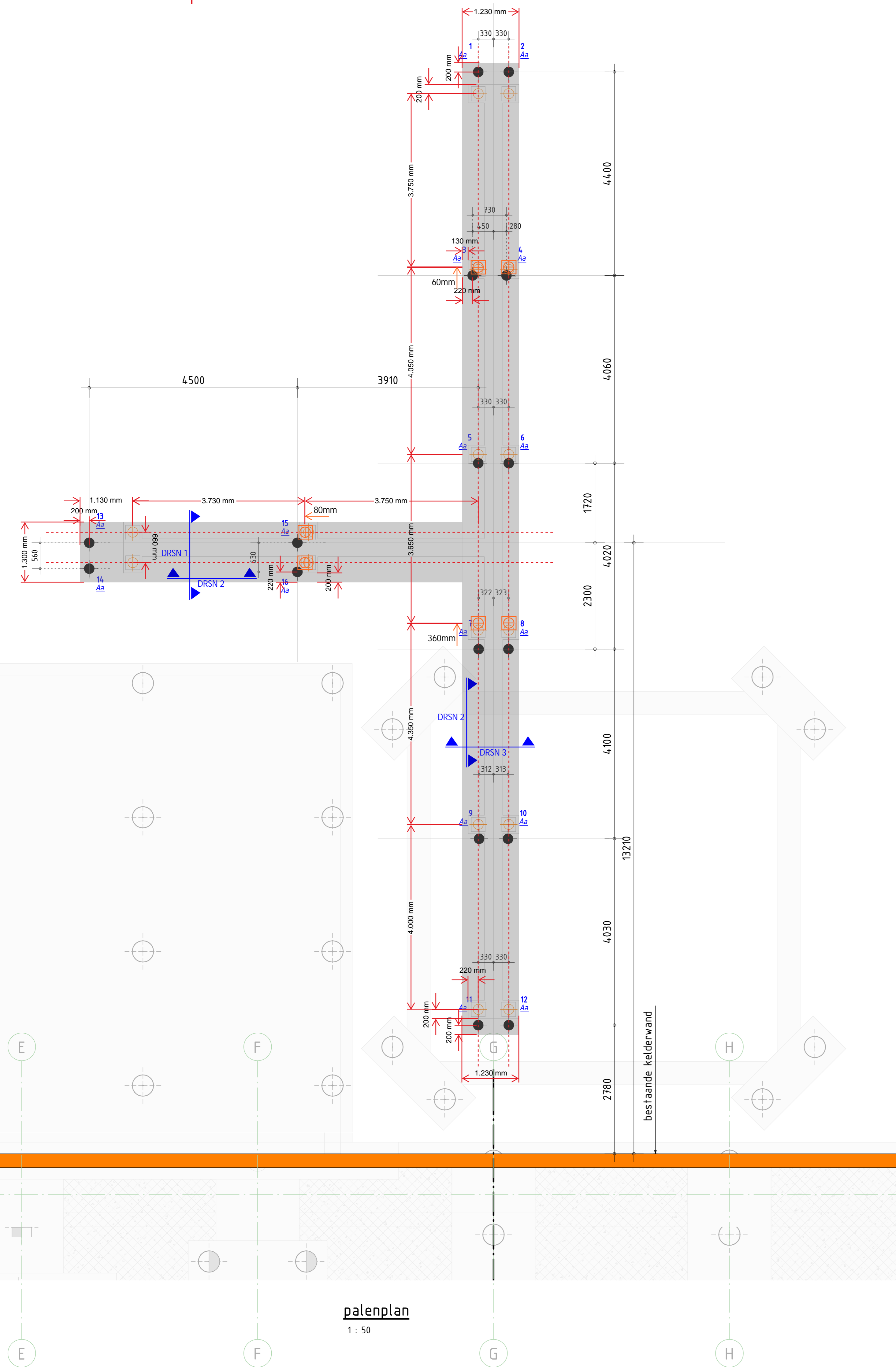
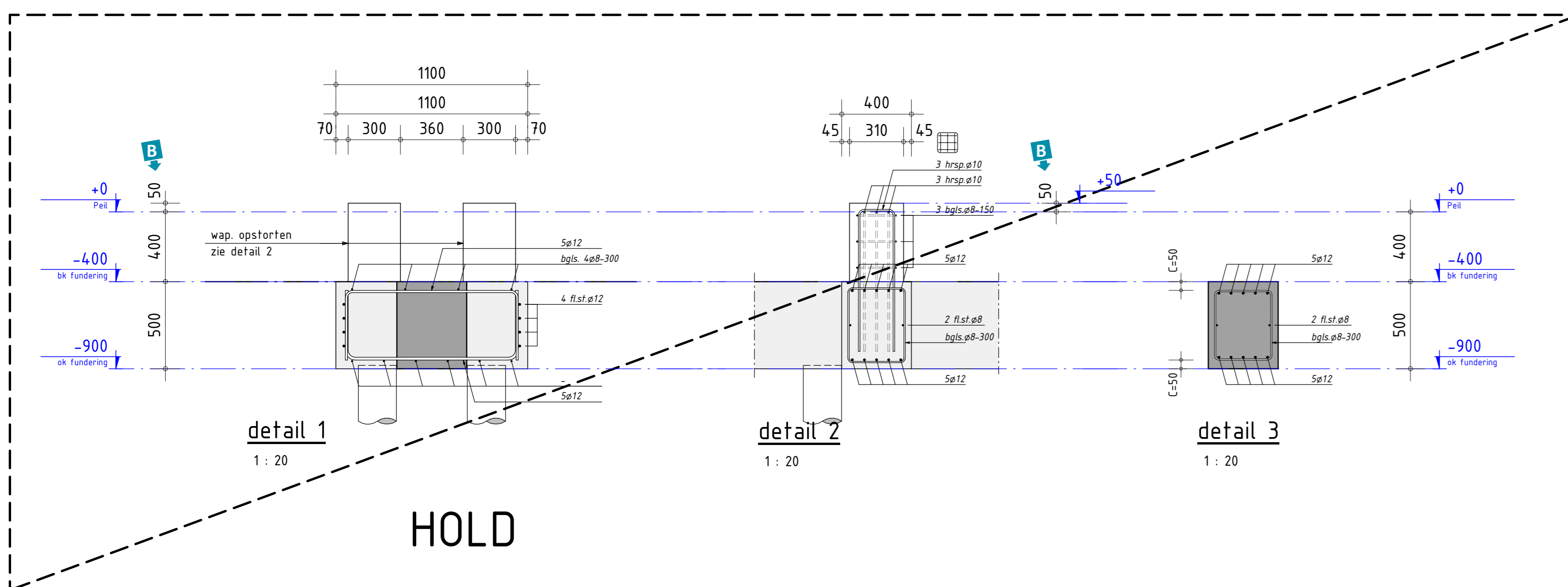

HOLD

- positie funderingspalen zoals geheid conform inmeting van P. van 't Wout dd.09-10-2023
- positie funderingspalen conform uitgangspunt pieters Bouwtechniek

RENVOLIJT BETONCONSTRUCTIE Geldende voorschriften : Bouwbesluit 2012

Algemene gegevens

- Ondersteuning- en stabiliteitsvoorzieningen tijdens uitvoering volgens werkplan van de aannemer.
- Betonwafel/reinbetonwafel/dekking conform onderstaande tabel, tenzij anders aangegeven.
- Nominale betondekking op buitenste wapening.
- Maximaal toelaatbare maatafwijkingen 5 mm

Constructie	Betonwafel	Minaalafte	Dekking in mm
kolommen	C30/37	X/C	Boven : 50 Onder : 50 Zijkant : 35
poorten	C30/37	X/C	Boven : 35 Onder : 35 Zijkant : 35
opstorten	C30/37	X/C	Boven : 35 Onder : niet Zijkant : 35

Stalen buispaal, gevuld met beton

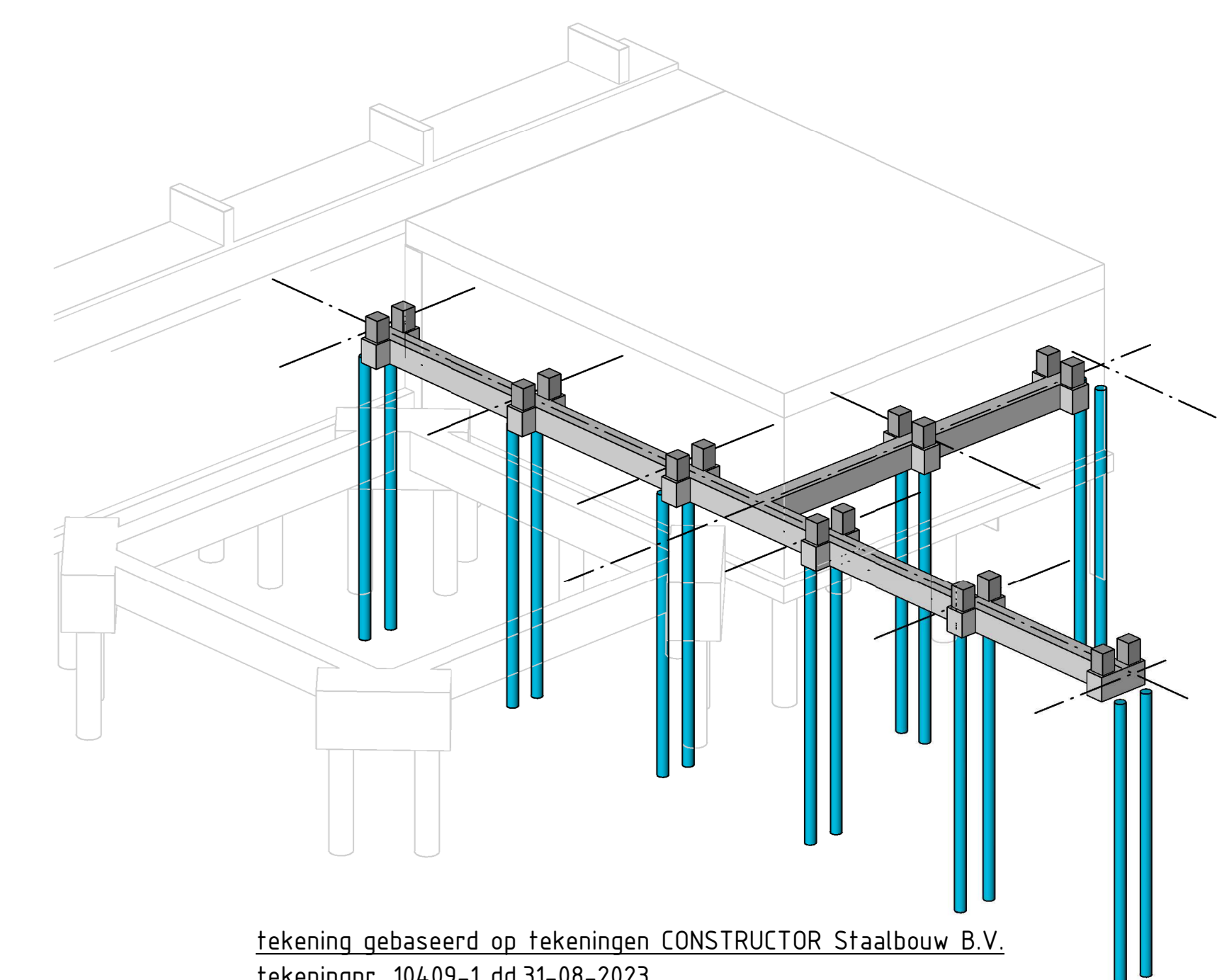
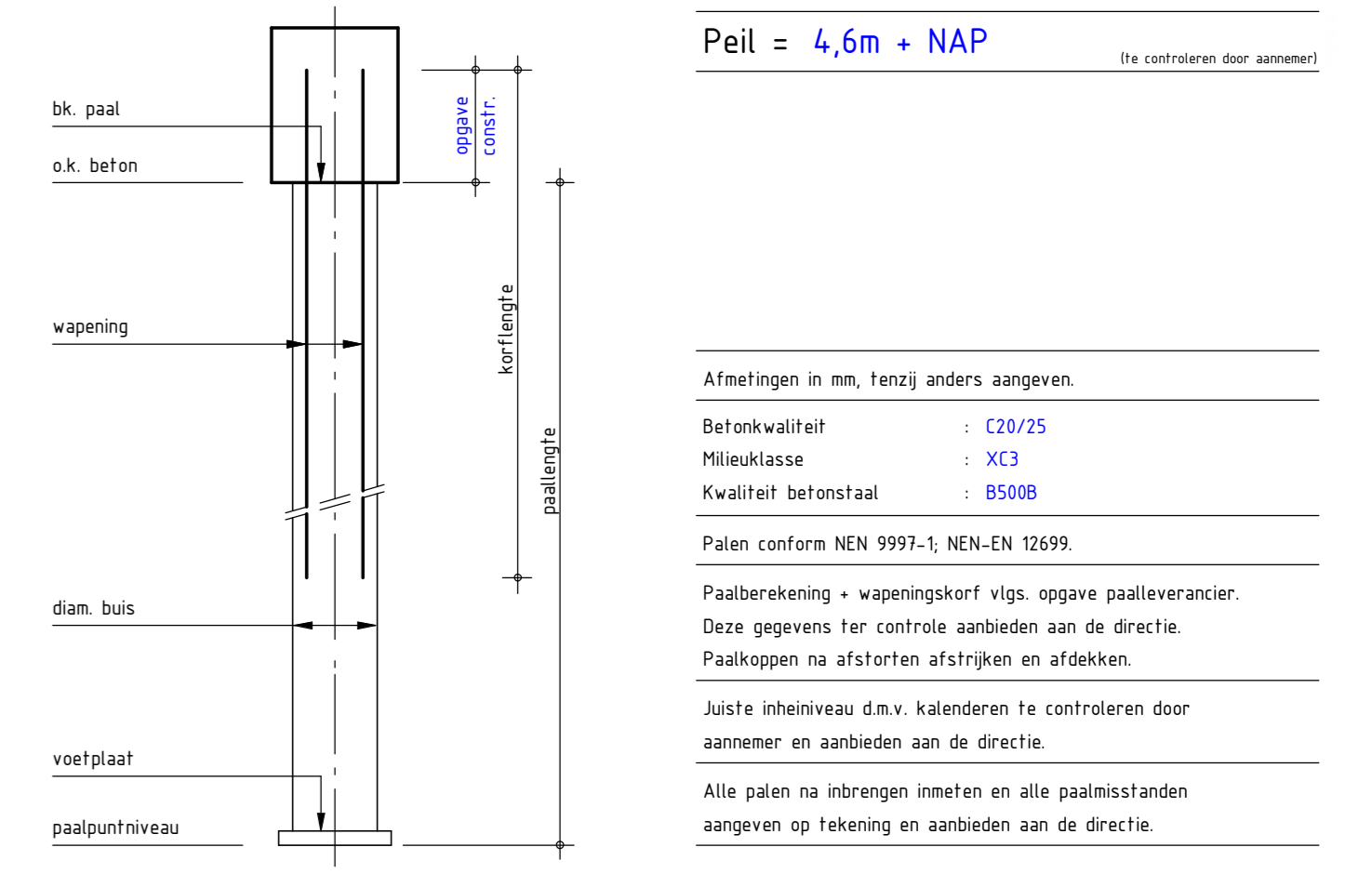

tekening gebaseerd op tekeningen CONSTRUCTOR Staalbouw B.V.
 tekeningnr. 104.09-1 dd.31-08-2023
 tekeningnr. 104.09-2 dd.31-08-2023
 tekeningnr. 104.09-3 dd.31-08-2023
 tekeningnr. 104.09-4 dd.31-08-2023

omschrijving wijziging	datum	getekend

geheide palen ingekend conform opgave P. van 't Wout
 bovenkant opstorten verhoogd naar 50+P, zie wijzigingslijst "B"

Pieters
 BOUWTECHNIEK

Pieters Bouwtechniek
 Veldborgstraat 15
 023-443999
 info@pietersbouwtechniek.nl
 www.pietersbouwtechniek.nl

formaat: A0
 schaal: As indicated
 datum: 27-01-2023
 fase: Uitvoeringsfase Ontwerp
 projectleider: G.v.d.Helm
 tekenaar: H.Kouwenhoven
 projectnr.: 123165
 tekeningnr.: UO-100

palenplan en overzicht fundering
 wapening fundering

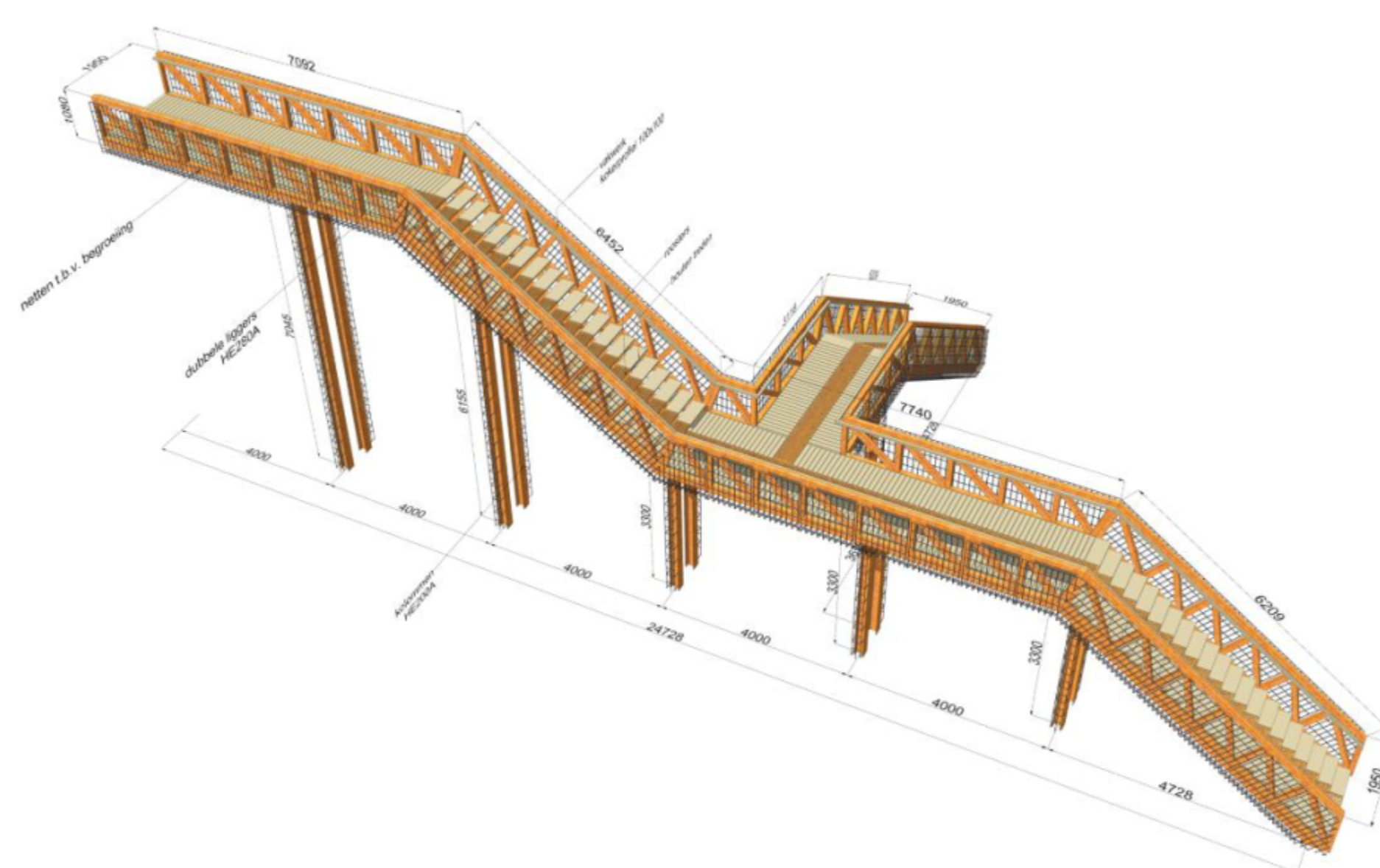

PROGRESS PRINT
 dd. 09-10-2023

onderwerp: fundering loopbrug Lloydoord, R'dam
 opdrachtgever: P. van 't Wout, Alphen a/d Rijn
 adres: Zonnestraat 1, Alphen a/d Rijn
 onderwerp: Urbaines Sensibles - Rotterdam