BOVENAANZICHT TOTAAL

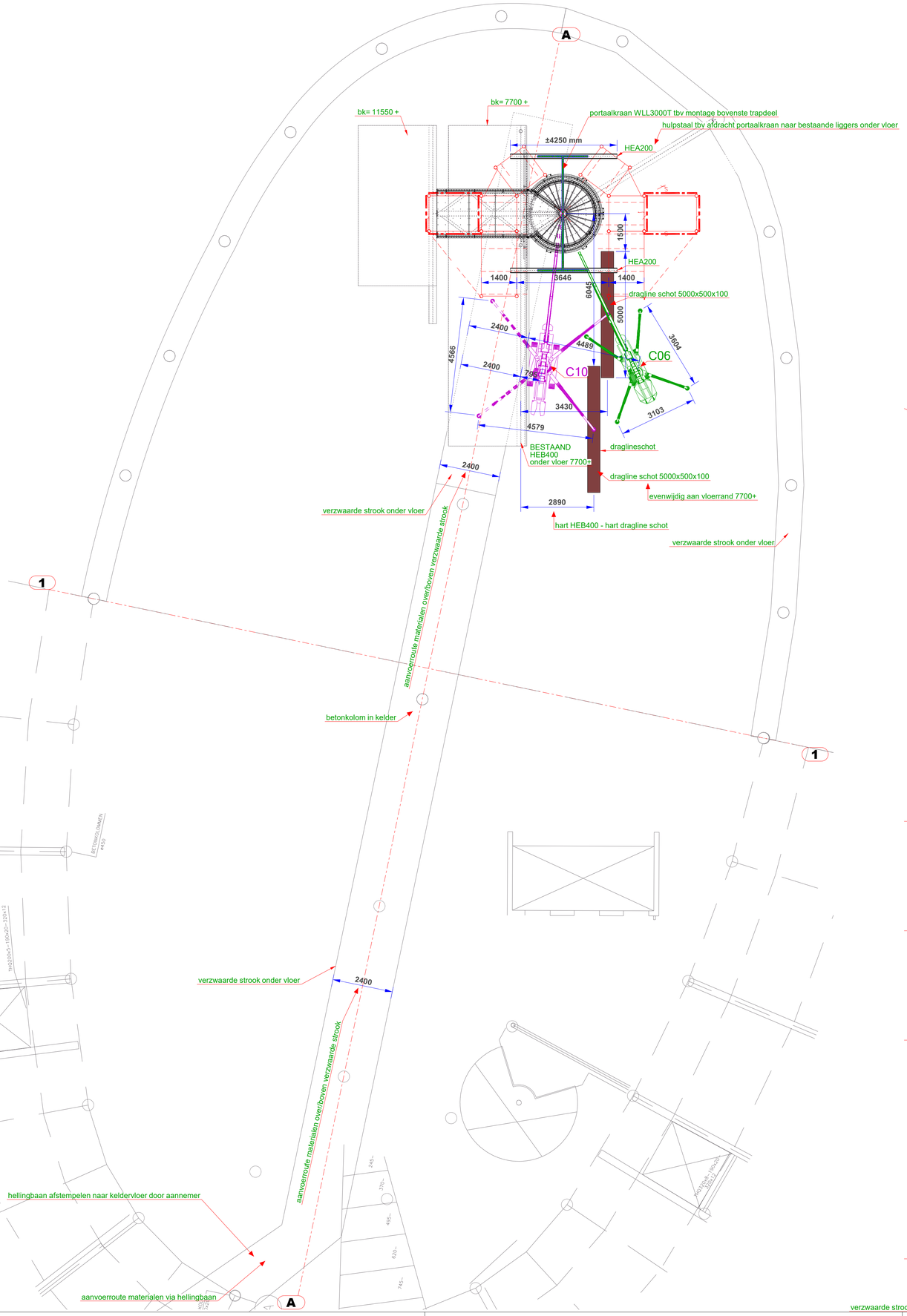

3D OVERZICHT

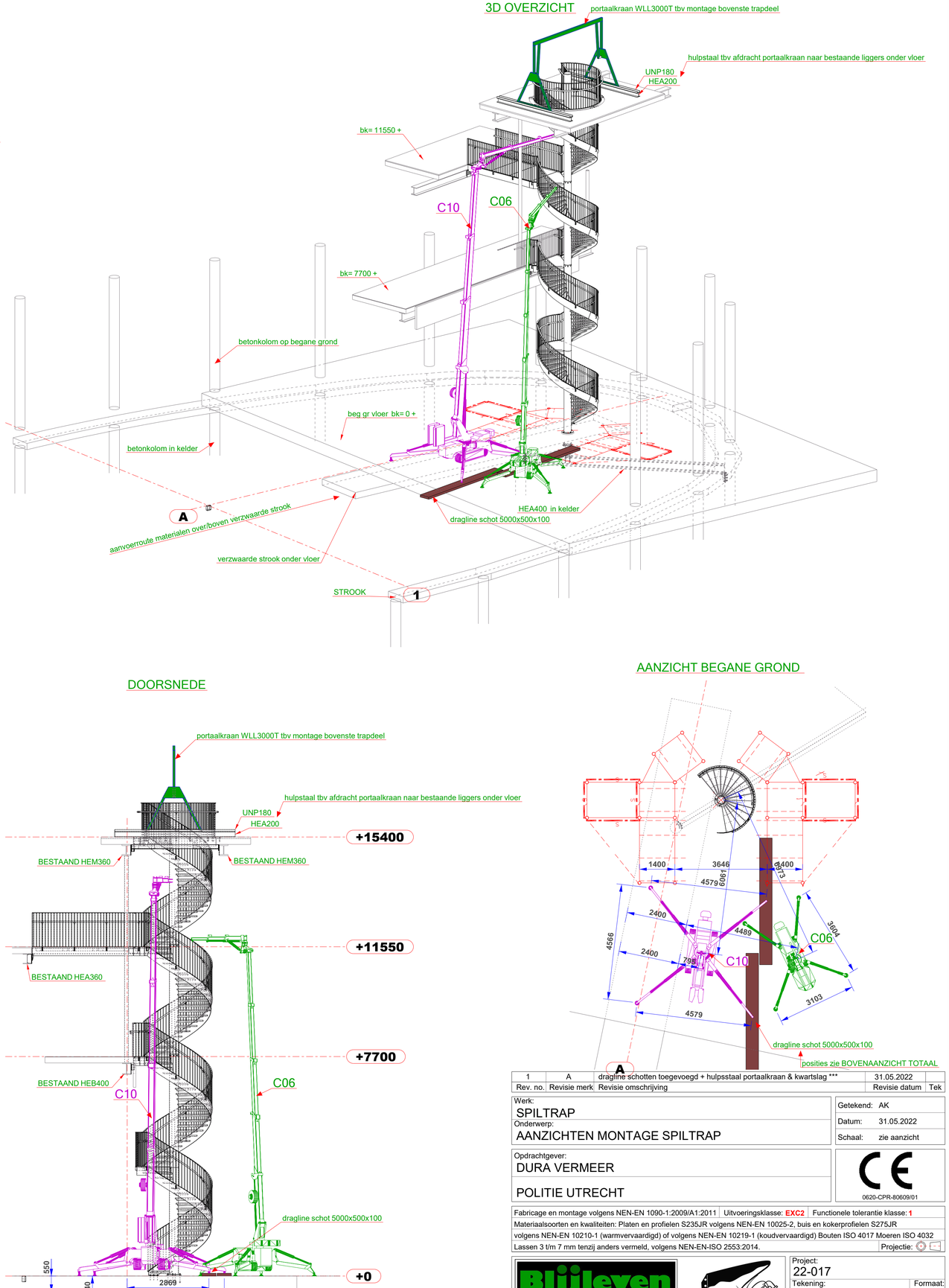

DOORSNEDE

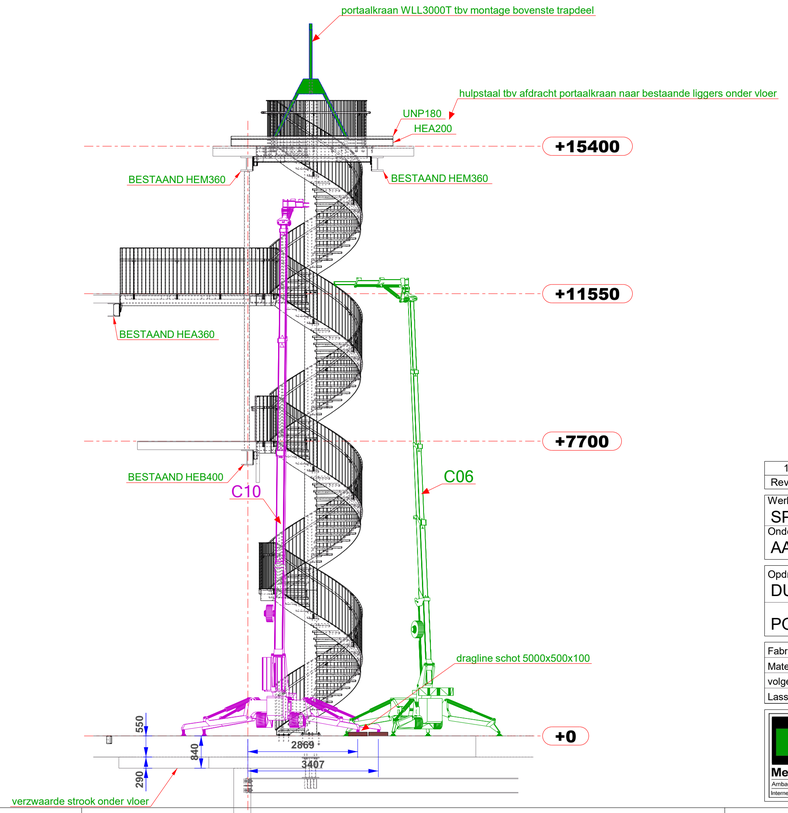

AANZICHT BEGANE GROND

Rev. no.	Revisie merk	Revisie omschrijving	Revisie datum	Tek
1	A	dragline schotten toegevoegd + hulpsstaal portaalkraan & kwartslag ***	31.05.2022	

Werk:
SPILTRAP
Onderwerp:
AANZICHTEN MONTAGE SPILTRAP

Getekend: AK
Datum: 31.05.2022
Schaal: zie aanzicht

Opdrachtgever:
DURA VERMEER

POLITIE UTRECHT

CE 0620-CPR-80609/01

Fabricage en montage volgens NEN-EN 1090-1:2009/A1:2011 | Uitvoeringsklasse: EXC2 | Functionele tolerantie klasse: 1
Materiaalsoorten en kwaliteiten: Platen en profielen S235JR volgens NEN-EN 10025-2, buis en kokerprofielen S275JR volgens NEN-EN 10210-1 (warmvervaardigd) of volgens NEN-EN 10219-1 (koudvervaardigd) Bouten ISO 4017 Moeren ISO 4032 Lassen 3 t/m 7 mm tenzij anders vermeld, volgens NEN-EN-ISO 2553:2014.
Projectie:

Blijleven
Mechanisatie- en constructiebedrijf
Ambachtsweg 8 2641 KS Pijnacker - Tel (015) 3699999 - Fax (015) 3696892
Internet: www.a-blijleven.nl - E-mail: info@a-blijleven.nl - Handelsregister 27202543

Project: 22-017
Tekening: G [24]
Formaat: A1
Status: DEFINITIEF

Tekla Structures