

GEVEL Gevel as 21

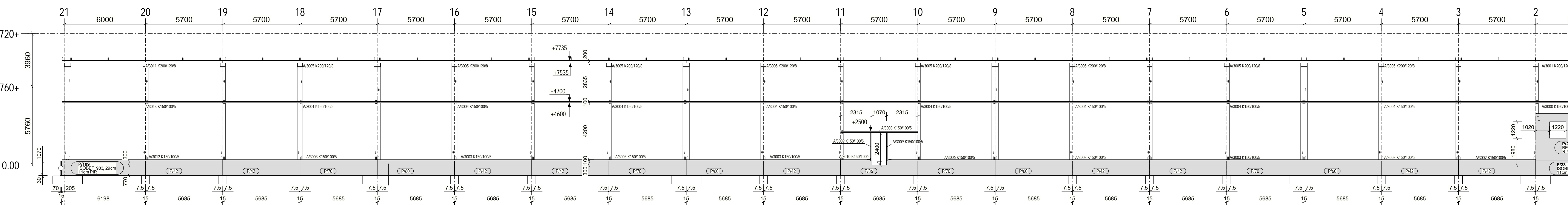

GEVEL Gevel as S

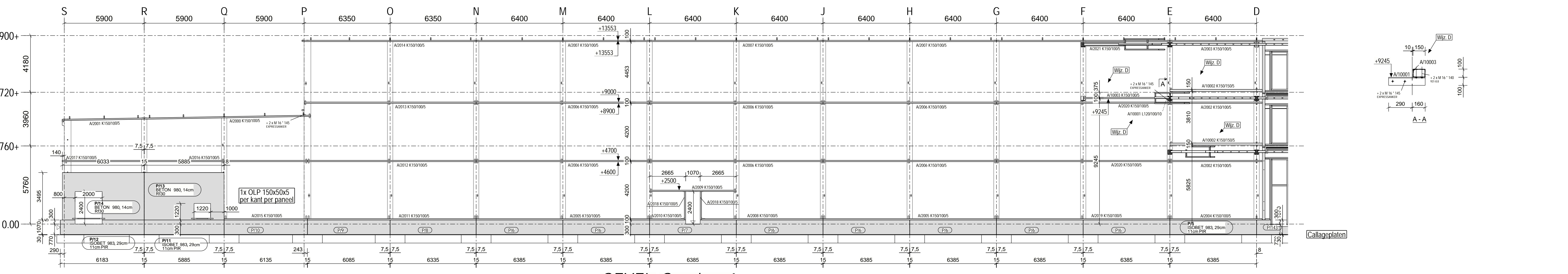

GEVEL Gevel as 1

- ▷ = DOORSTORTEN DAGKANT
- ◀ = UITGEWASSEN SILEX ZIJDE

- LEGENDE GEVELS**
- = BEVESTIGINGSHOEK L150/75/9 MET sleufgaten
  - = BEVESTIGINGSHOEK L150/75/11 Rf:120° MET sleufgaten
  - = PLAT 60/10/250
  - = BEVESTIGINGSHOEK L150/75/11 Rf:120° zonder sleufgaten
  - = BEVESTIGINGSHOEK L150/75/9 zonder sleufgaten
  - = BEVESTIGINGSHOEK L150/150/12 MET sleufgaten

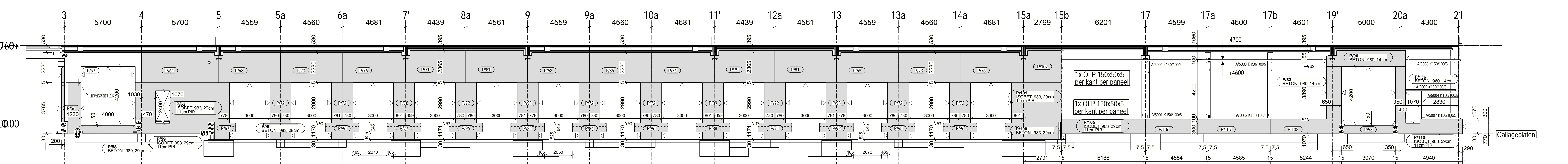

GEVEL Gevel as A

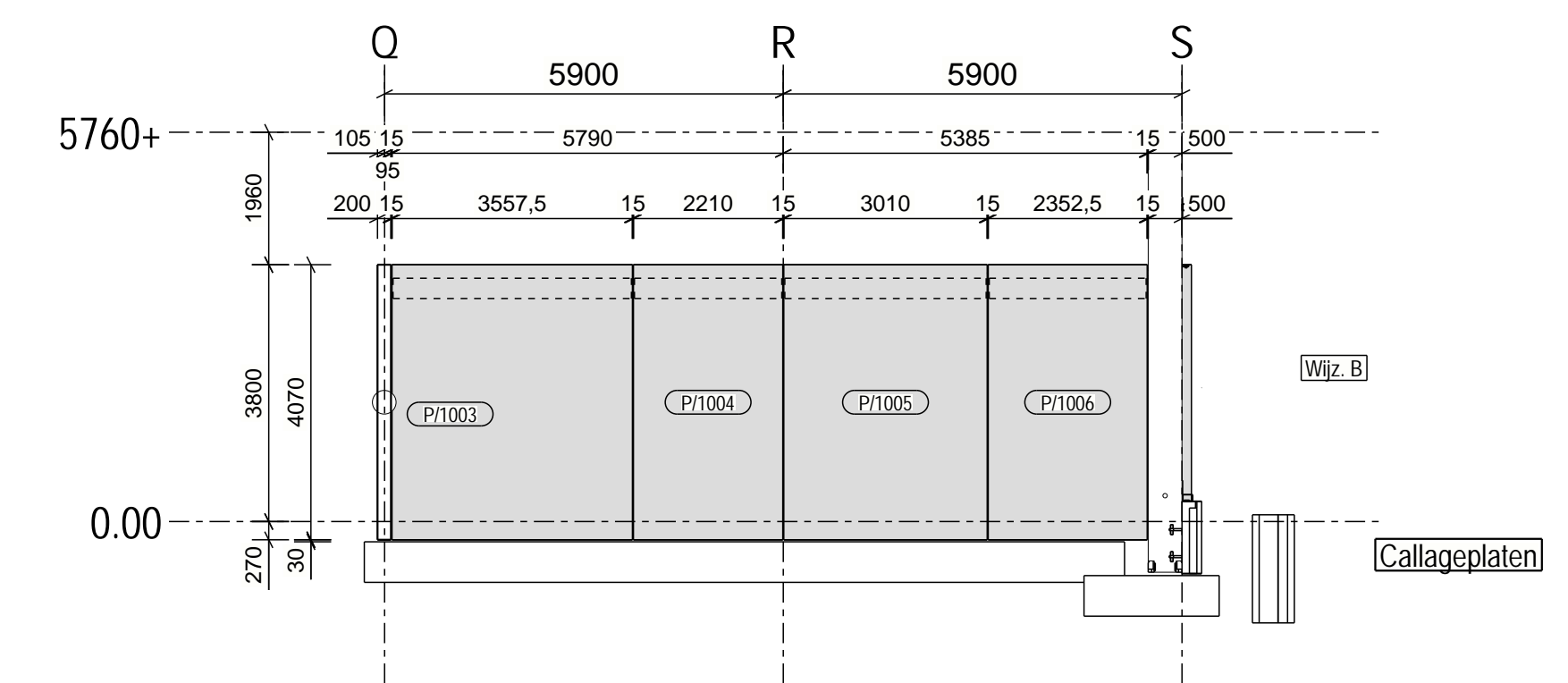

GEVEL Gevel as 2 (sprinklerpompkamer)

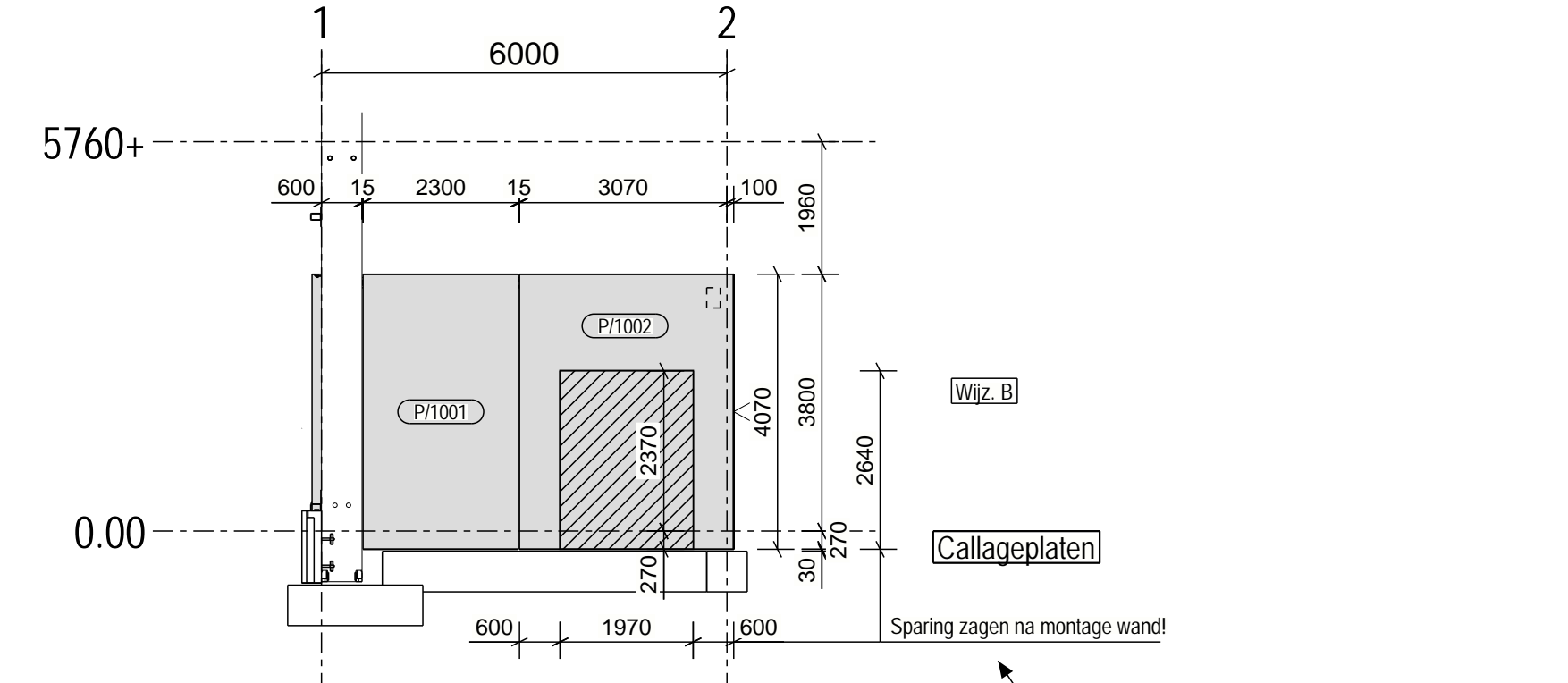

GEVEL Gevel as Q (sprinklerpompkamer)

**WILLY NAESSENS** Industriebouw  
**NEDERLAND**

Vimmerik 18  
 NL-5253 CB Nieuwkuijk  
 Tel.: +31 (0)85-2737230  
 E-mail: info@willynaessens.nl  
 www.willynaessens.nl

Project: Green Square logistics IV  
 Ecuadorlaan

Bouwplaats:

Annummer:

**M-05 Gevelplan**

Projectleider:	Dossiers nr.: NL-850202	Datum: 23/05/22	Gekleefd door: Ronald H-E	Plan nr.: M-05
Datum:	19/07/22	10/08/22	05/09/22	27/10/22
Wijzigingen:	A. Definitief B. Wanden aangepast sprinkler C. Zagen sparring in wand P71002 (sprinklerruimte) + extra hulpstaal D. Hulpstaal Cladding toegevoegt			

Het uitvoeren van doorboringen in de betonstructuur, welfseis, TT-dakelementen en wanden (met uitzondering van deze, die aangeduid zijn op de uitvoeringsplannen van de N.V. Willy Naessens Nederland) zijn alleen mogelijk na controle en goedkeuring van Willy Naessens Nederland.

Voor akkoord Datum: \_\_\_\_\_  
 Handtekening: \_\_\_\_\_