

LISTA DE MATERIALES

MARCA	CANT. U	CANT. T	DESCRIPCION	LARGO	PESO U.	PESO TOTAL	OBSERVACIONES
VS2-1115	1	1					SQ-2
VS2-1115	1	1	HI310-6-10X100	5780	169.70	169.70	A572-50
pl-2481	1	1	PL15X147	287	3.40	3.40	A572
pl-2545	5	5	PL6X46	288	0.61	3.03	A572
rg-1017	8	8	PL12X46	287	1.18	9.48	A572
PESO TOTAL EN EL DIBUJO						185.60	

1 - VIGA SECUNDARIA HI - VS2-1115

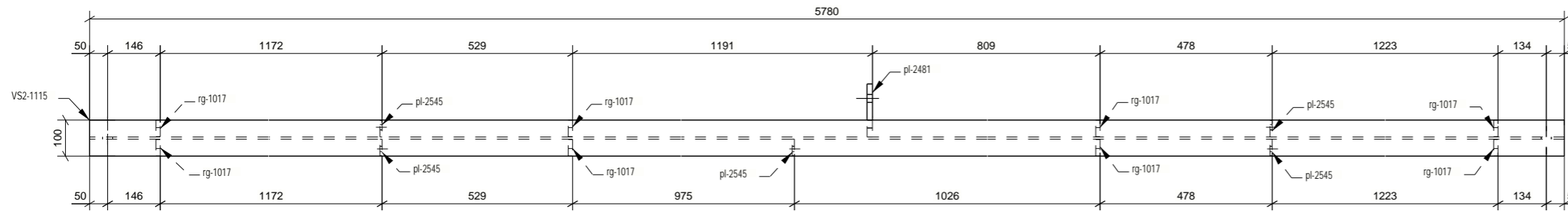

VISTA SUPERIOR
SC. / ESC. 1:15

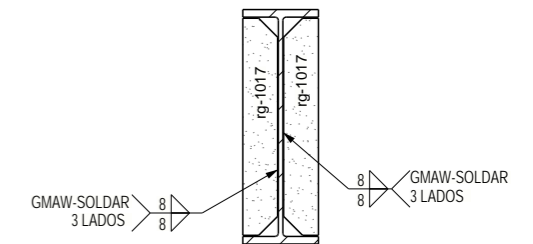

SECCION A
ESC. 1:10

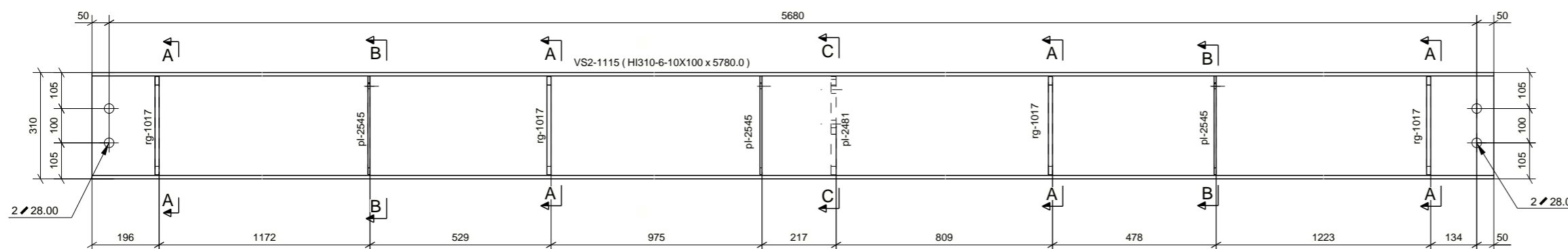

VISTA FRONTAL
SC. / ESC. 1:15

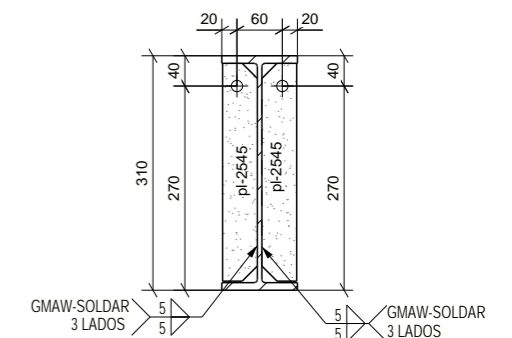

SECCION B
ESC. 1:10

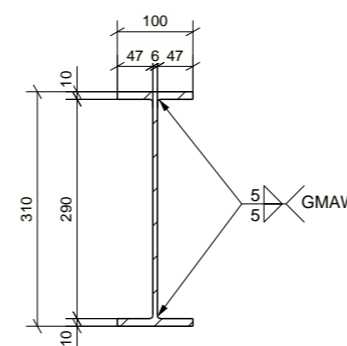

SECCION PERFIL
ESC. 1:10

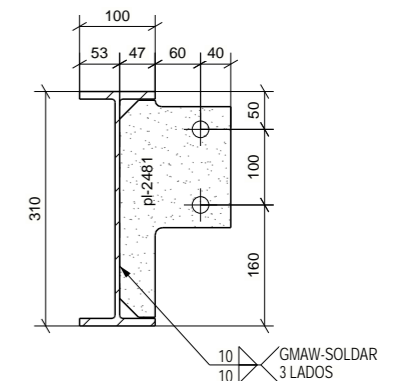

SECCION C
ESC. 1:10



NOTAS

- Las dimensiones estan dadas en milímetros, excepto lo indicado.
- La tolerancia entre perforaciones sera de 1mm.
- Para el armado de vigas y columnas la tolerancia será 1mm.
- Resistencia minima de soldadura según (AWS) D 1.1
- Todos los elementos son pintados excepto se indique lo contrario
- ▼ = Ubicación del marcado

Tekla structures

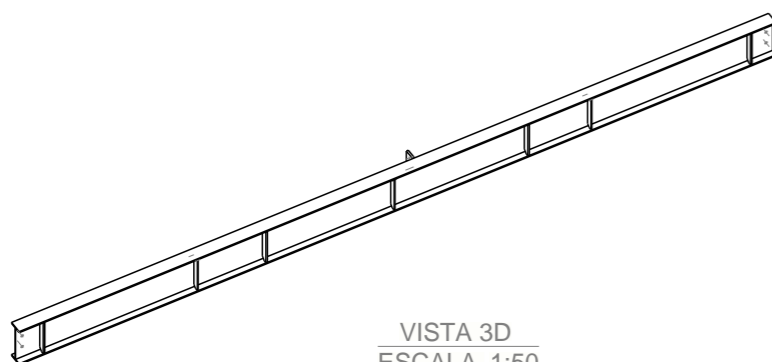

VISTA 3D
ESCALA 1:50

SEDEMI	Proyecto: 1023040- SKRETTING- GALAPAGOS II				Codigo: VS2-1115	
	Contenido: VIGA SECUNDARIA HI				Dib. por: M.C	
	Orden de Trabajo Nº: OT232285		ENT:47		Total: 1	
	Plano de Taller #: VS2-1115		REV N		Archivo	
		REV0 ▲ REV2 △		ING22/INFR.COSTA/GALAPAGOS II		
		REV1 △ REV3 △		1023040/OT232285/GALAPAGOS II		
		Codigo: FOR-ING-02		Escala: Aprob. por: H.N		
		Versión 13-08-13		Fecha: 17/07/23		
		IND.				