

LISTA DE MATERIALES

MARCA	CANT. U	CANT. T	DESCRIPCION	LARGO	PESO U.	PESO TOTAL	OBSERVACIONES
VS4-211	1	1					SQ-2
VS4-211	1	1	HI420-6-8X145	1960	72.99	72.99	A572-50
pl-1229	1	1	PL15X169	403	6.29	6.29	A572
rg-852	8	8	PL12X69	401	2.53	20.23	A572
PESO TOTAL EN EL DIBUJO						99.51	

1 - VIGA SECUNDARIA HI - VS4-211

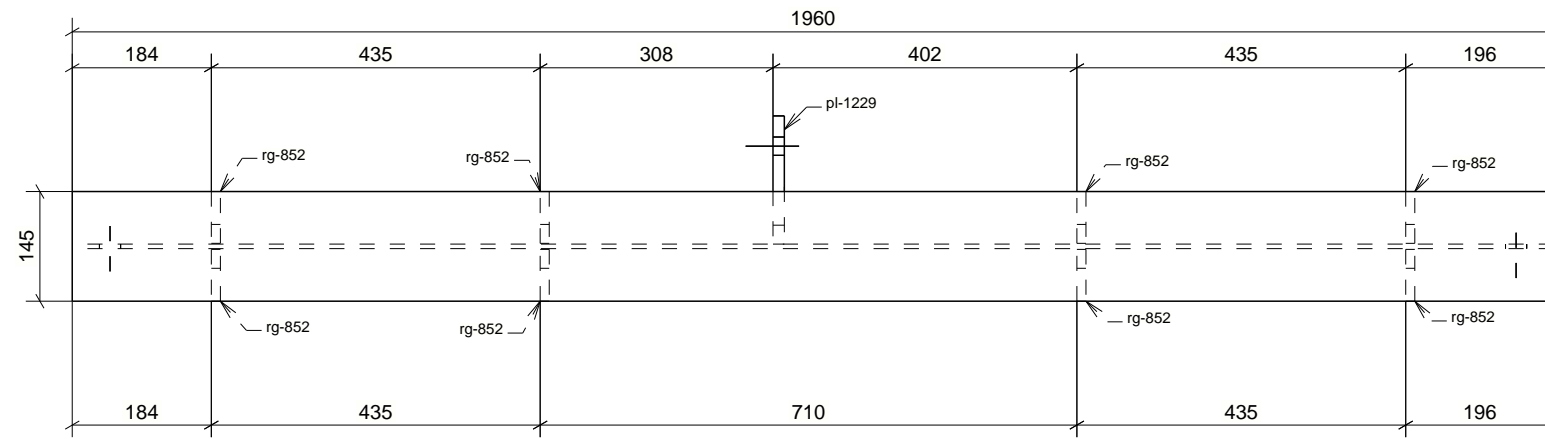

VISTA SUPERIOR
SC. / ESC. 1:10

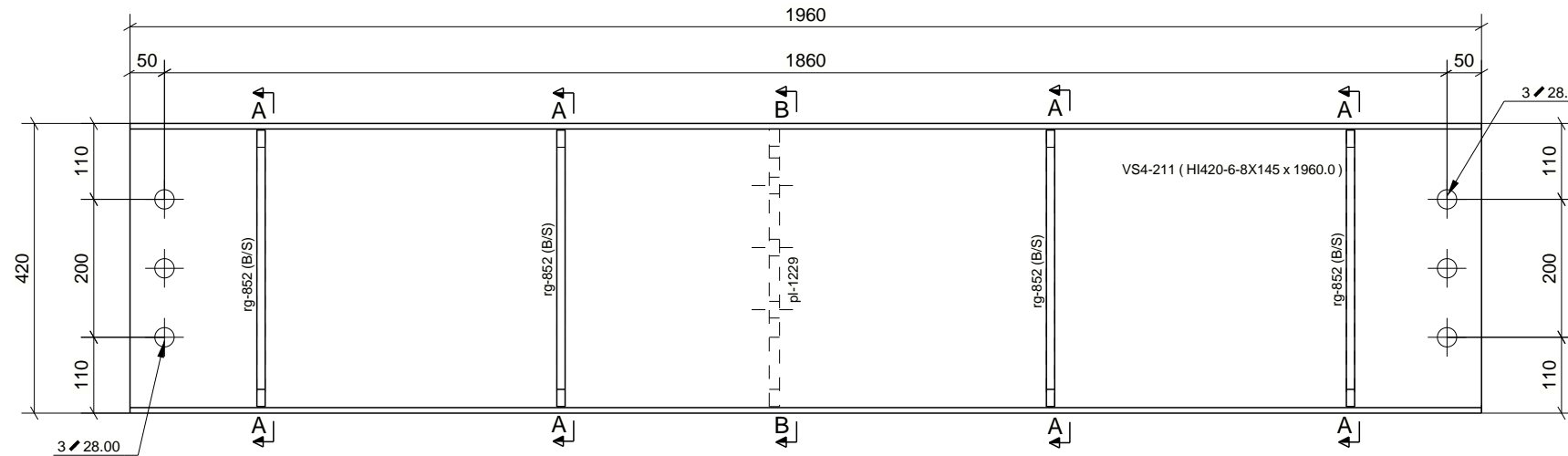

VISTA FRONTAL
SC. / ESC. 1:10

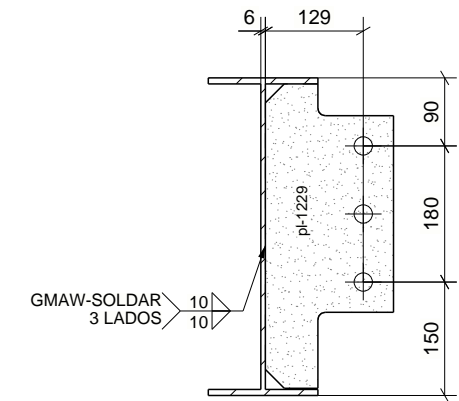

SECCION B
ESCALA 1:10

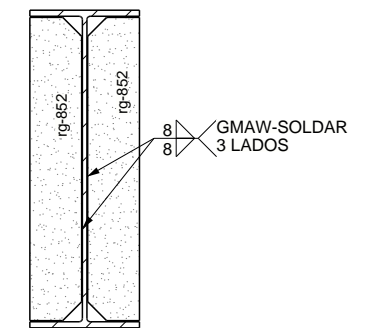

SECCION A
ESC. 1:10

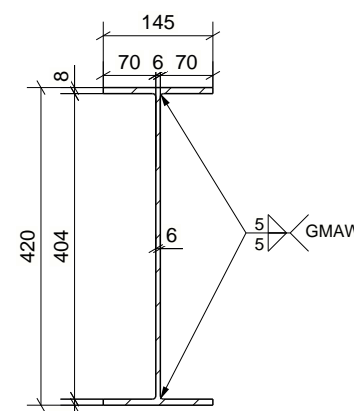

SECCION PERFIL
ESC. 1:10

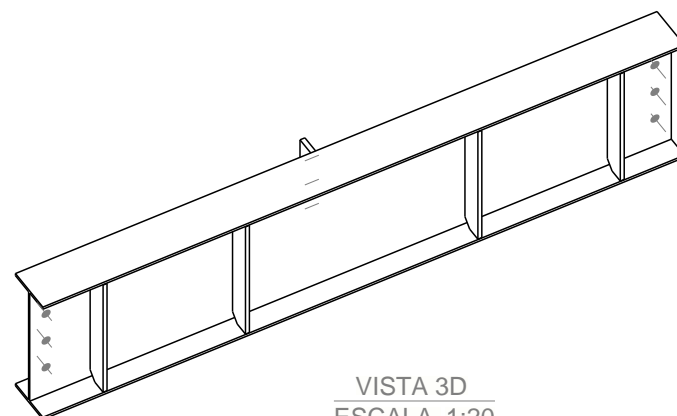

VISTA 3D
ESCALA 1:20



NOTAS

- Las dimensiones estan dadas en milimetros, excepto lo indicado.
- La tolerancia entre perforaciones sera de 1mm.
- Para el armado de vigas y columnas la tolerancia sera 1mm.
- Resistencia minima de soldadura según (AWS) D 1.1
- Todos los elementos son pintados excepto se indique lo contrario
- ▼ = Ubicación del marcado

Proyecto: 1023040- SKRETTING- GALAPAGOS II

Codigo: VS4-211

Contenido: VIGA SECUNDARIA HI

Dib. por: J.P.

Total: 1

Orden de Trabajo N°:
OT232285

ENT:42

REV N

Codigo:
FOR-ING-02

Escala:

Aprob. por: H.N.

Archivo

Plano de Taller # :
VS4-211

REV0 ▲ REV2 △
REV1 △ REV3 △

Versión
13-08-13

IND.

Fecha: 15/06/23

ING22/INFR.COSTA/GALAPAGOS II
1023040/OT232285/GALAPAGOS II