

LISTA DE MATERIALES

MARCA	CANT. U	CANT. T	DESCRIPCION	LARGO	PESO U.	PESO TOTAL	OBSERVACIONES
VS6-92	1	1					SQ-2
VS6-92	1	1	HI450-8-15X150	5765	355.71	355.71	A572-50
pl-1241	1	1	PL15X171	419	6.73	6.73	A572
rg-855	7	7	PL12X70	417	2.69	18.84	A572
PESO TOTAL EN EL DIBUJO						381.27	

1 - VIGA SECUNDARIA HI - VS6-92

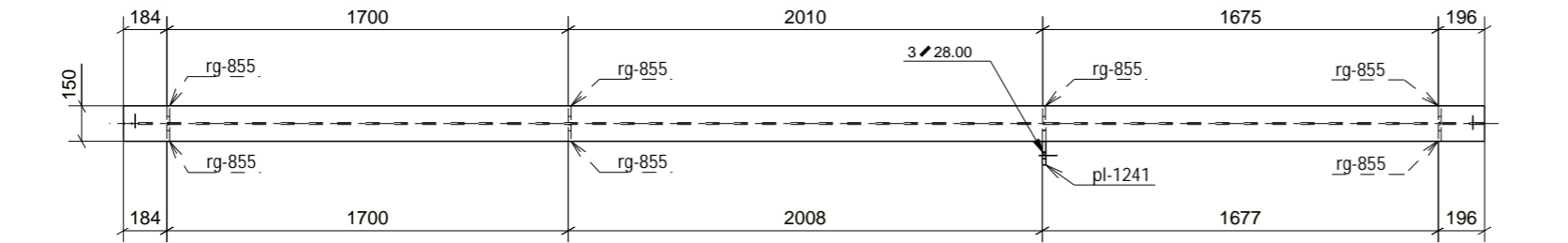

VISTA SUPERIOR
SC. / ESC. 1:30

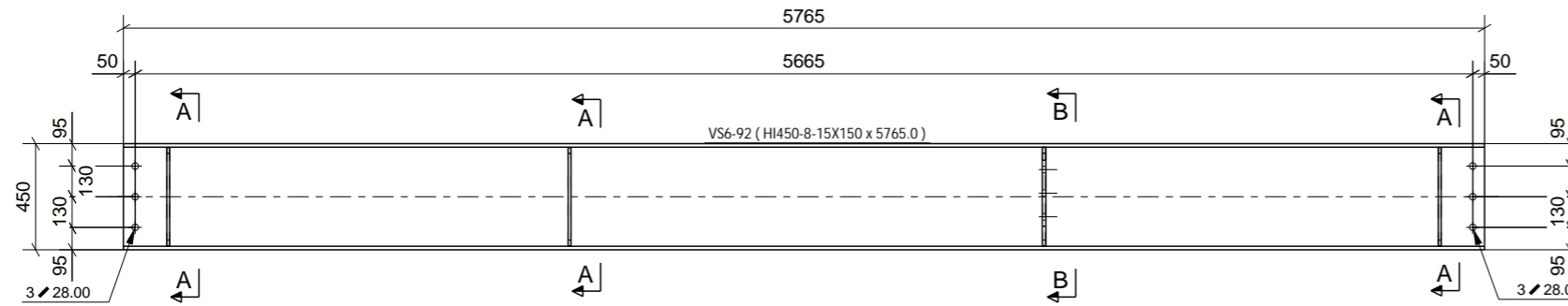

VISTA FRONTAL
SC. / ESC. 1:30

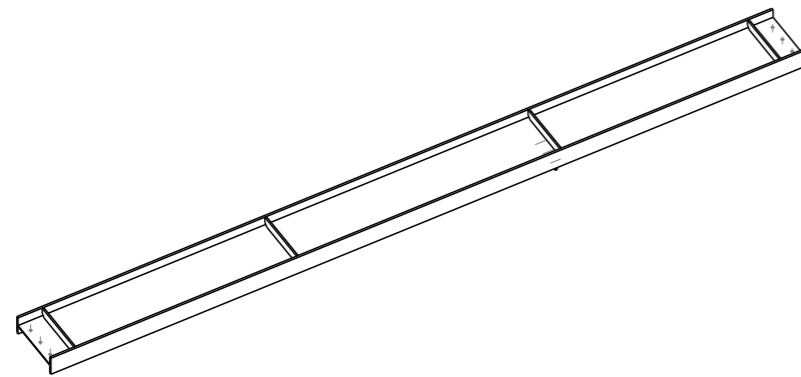

VISTA 3D
ESC. 1:50

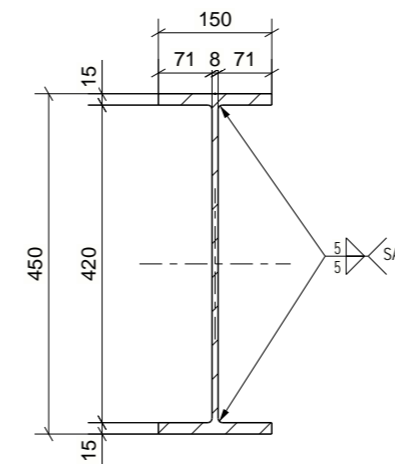

SECCION PERFIL
ESC. 1:10

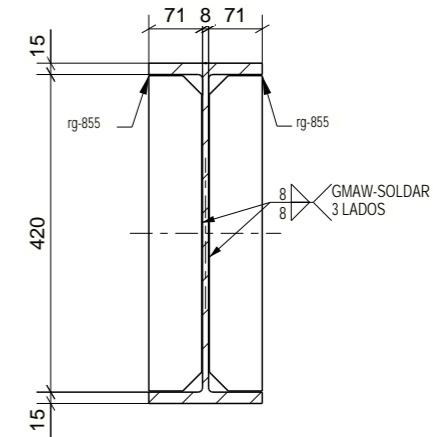

SECCION A
ESC. 1:10

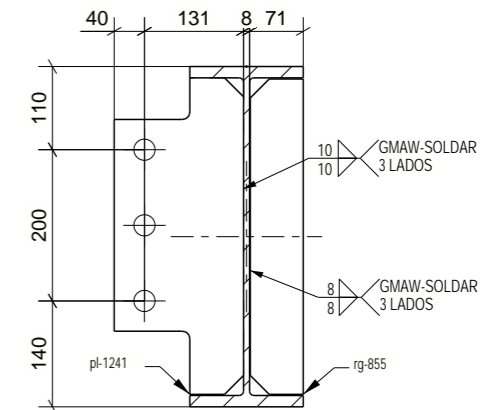

SECCION B
ESC. 1:10



NOTAS

- Las dimensiones estan dadas en milimetros, excepto lo indicado.
- La tolerancia entre perforaciones sera de 1mm.
- Para el armado de vigas y columnas la tolerancia será 1mm.
- Resistencia minima de soldadura según (AWS) D 1.1
- Todos los elementos son pintados excepto se indique lo contrario
- = ▼ Ubicacion del marcado

SEDEMI

Proyecto: 1023040- SKRETTING- GALAPAGOS II

Codigo: VS6-92

Contenido: VIGA SECUNDARIA HI

Dib. por: L.N.

Total: 1

Orden de Trabajo N°:
OT232285

ENT: 42

REV N

Codigo:
FOR-ING-02

Escala:

Aprob. por: H.N.

Archivo

Plano de Taller # :
VS6-92

REV0 ▲ REV2 △
REV1 △ REV3 △

Versión
13-08-13

IND.

Fecha: 15/06/23

ING22/INFR.COSTA/GALAPAGOS II
1023040/OT232285/GALAPAGOS II