

NOTAS

ACABADO SUPERFICIAL:
GALVANIZADO
POR INMERSION EN CALIENTE

LIMPIEZA: SSPC-SP-10

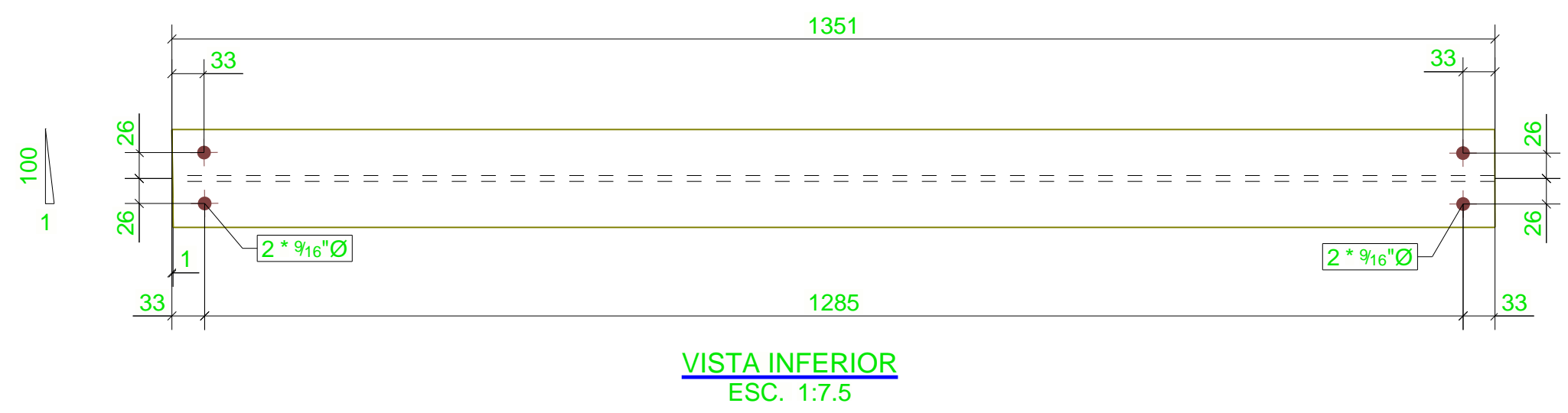
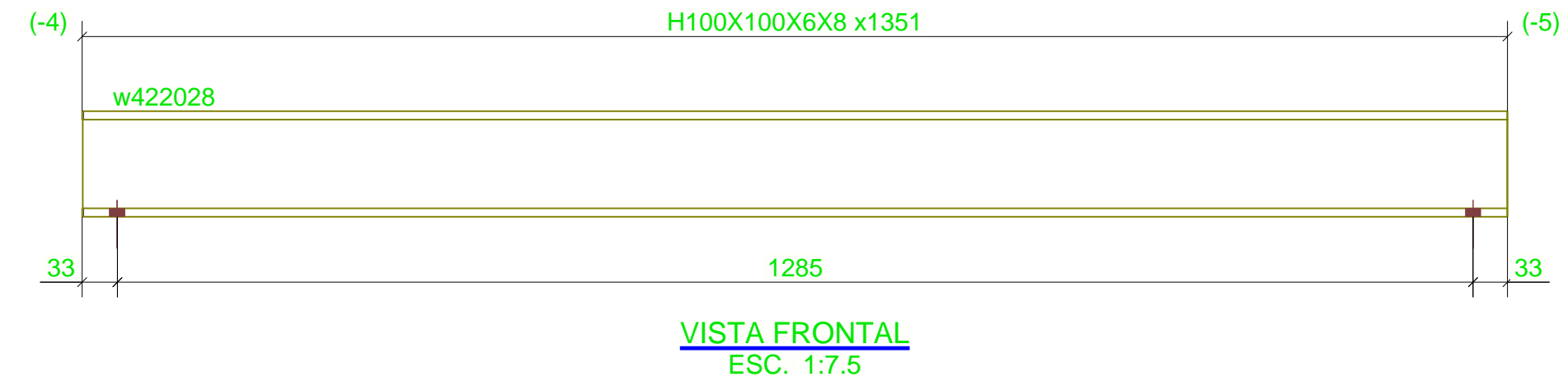

DOCUMENTOS DE REFERENCIA

SELLOS

LISTA DE MATERIALES PARA:

Conjunto: **VA422045** Cant. Requerida: **2**
Long. (mm): **1351**

Parte	Perfil	Material	Número	Long. (mm)	Area(m2)	Peso (kg)
w422028	H100X100X6X8	A572-GR.50	1	1351	0.8	22.9
Total por conjunto					0.8	22.9

PROYECTO LÍNEA 3 DEL METRO DE PANAMÁ <small>*PROYECTO DE INGENIERÍA DE DISEÑO, CONSTRUCCIÓN DE LAS OBRAS CIVILES, INSTALACIONES AUXILIARES DE LÍNEA Y ESTACIONES, SUMINISTRO E INSTALACIÓN DEL SISTEMA INTEGRAL QUE INCLUYE EL MATERIAL RODANTE (MONORRIEL) Y PUESTA EN MARCHA DEL SISTEMA PARA LA LÍNEA 3 DEL METRO DE PANAMÁ*</small>	DISEÑADOR:	CONSTRUCTOR:	ESCALAS:	CONTENIDO: PLANO DE CONJUNTO V04-G38 PASARELA TIPO A PLANO CONJUNTO VIGA	MARCA VA422045
	ESCALA: 1:7.5 FECHA: 23.04.2024	REV: FECHA DESCRIPCION DISEÑADO VERIFICADO APROBADO	REV:		