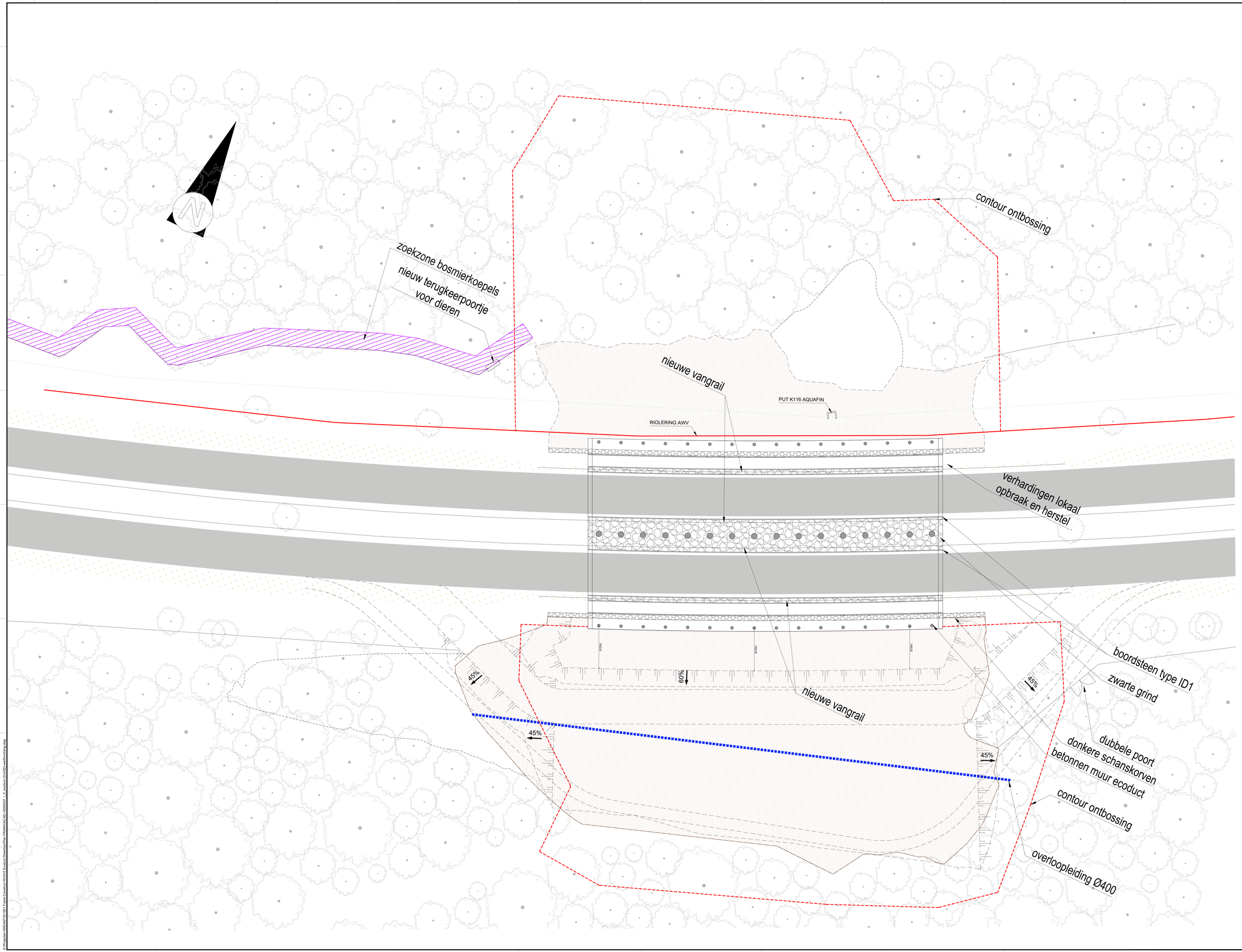

Vlaanderen
is wegen en verkeer

VLAAMSE OVERHEID
AGENTSCHAP WEGEN EN VERKEER
Wegen en Verkeer Limburg
VAC Hendrik van Veldeke
Koningin Astridlaan 50 bus 4, 3500 Hasselt
Tel. 011 74 23 00
e-mail: wegen.limburg@mow.vlaanderen.be

Studiebureau: FRANKI CONSTRUCT, Kartuizerweg 1 (Rand 7-Z.3 -3890) 2550 Kontich	Projectnummer: FC-300345 / AID-nummer: WL/INV/N75/1/U1
	Pdf: 18050037_I_WEG_01_ecoduct-WEG 200.pdf
	Cad: 18050037_I_WEG_01_ecoduct.zip
Dossiergegevens externen:	
Nagezien door de verantwoordelijke ingenieur, Hasselt, Stan BOLLEN	Nummer van het plan: 1M3D8G (entiteitscode) 0 (prefix) 0360XX (volgnummer) 00 (fase, index)
	Datum opmaak: 12/06/2024
Nagezien en goedgekeurd door de dir. investeringen, Hasselt, Dieter VAN DEN LANGENBERGH	Aangebrachte wijzigingen: Ind. A — Aard: Aanpassing volgens opmerkingen — Datum: 01/07/2024

N75
Dilsen-Stokkem

Aanleg Ecoduct Dilserbos

N75, Boslaan, Dilsen-Stokkem

ONTWERP
GRONDPLAN WERFINRICHTING

Afmetingen plan	Schaal	Kilometerpunten
1.29 x 0.84 = 1.08	1 / 200	van 24.9 tot 25.1

Projectformaat: 841 x 1294

C:\Projecten\18050037\001 Franki Construct\N75\03 Ecoduct Dilserbos\Plan FRANKI\ACAD\18050037_I_B_ecoduct (CivilD) Landinrichting.dwg