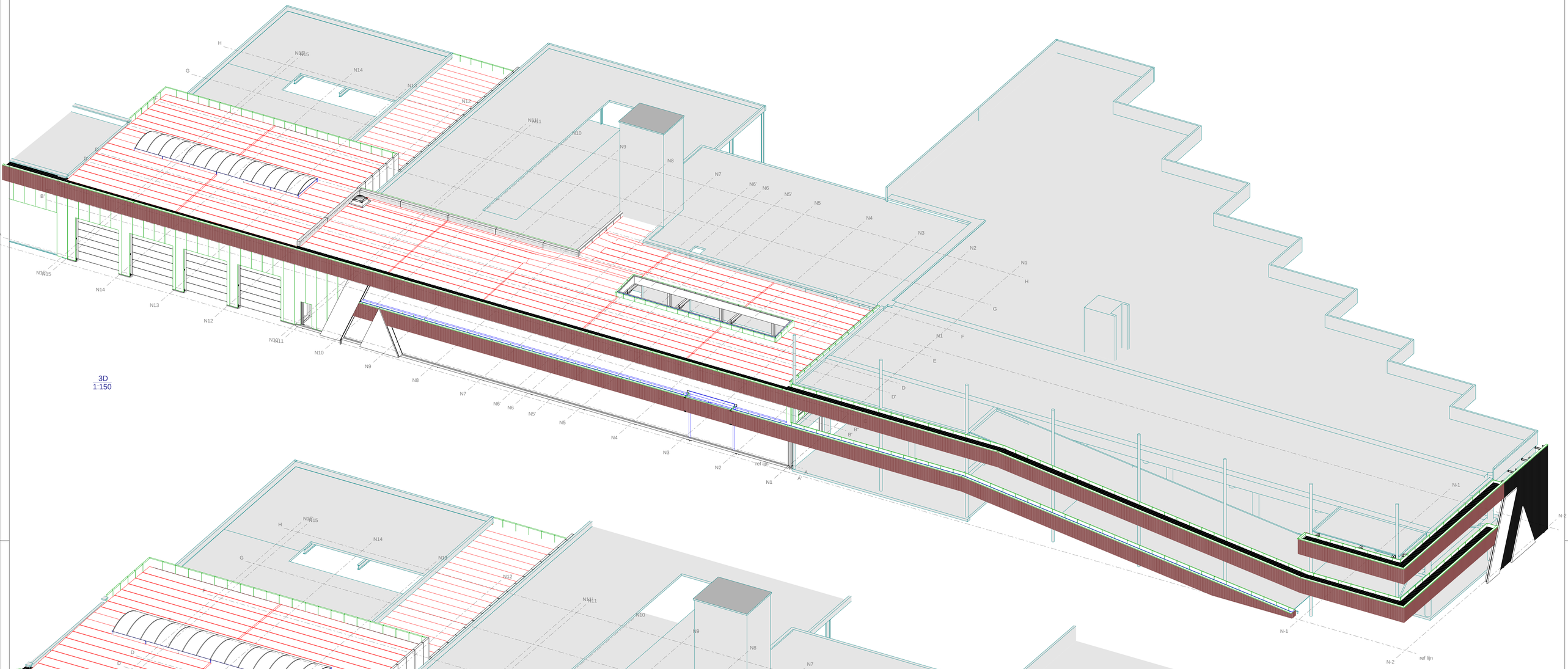

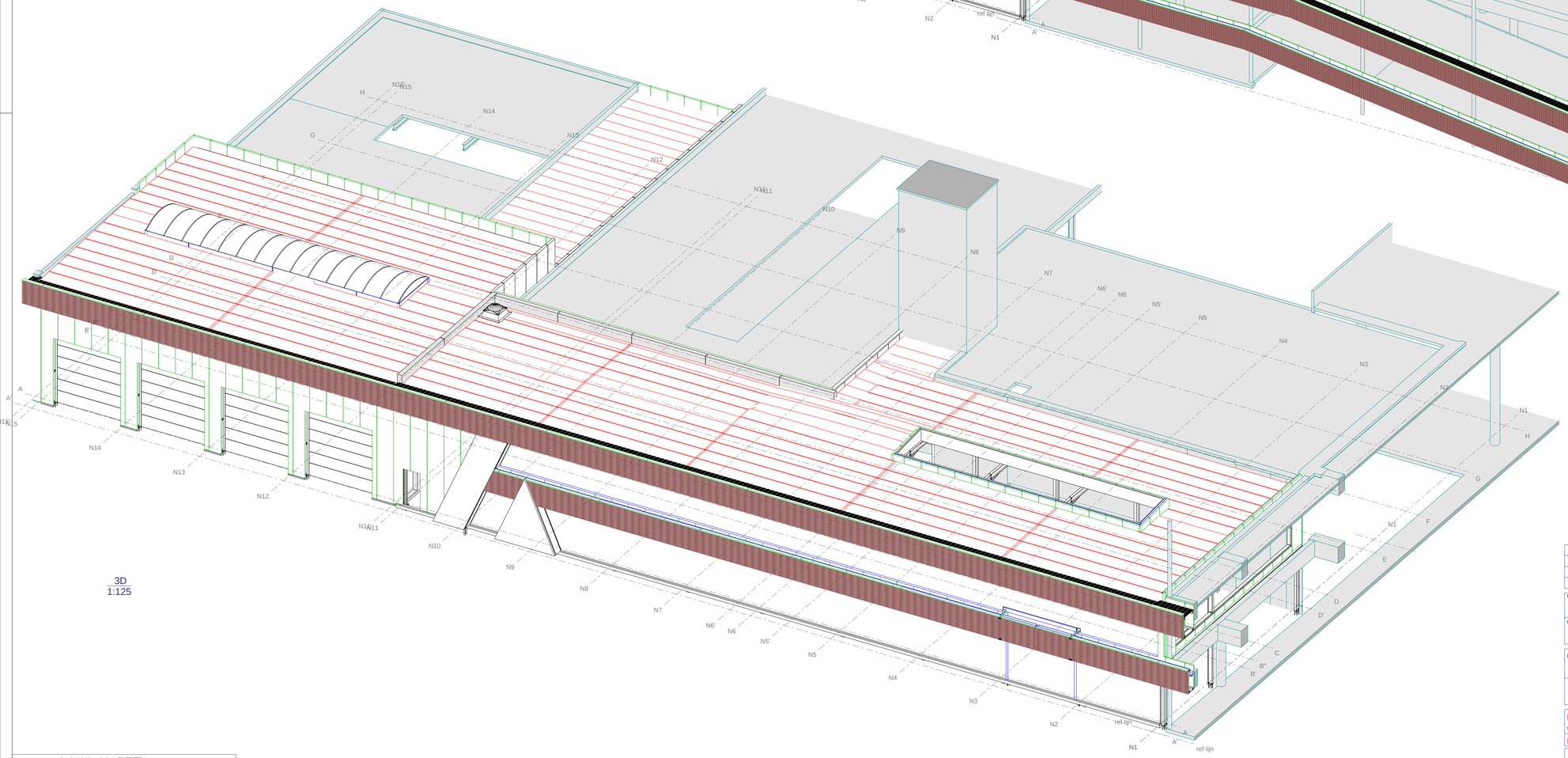

Rev. no.	Revisie merk	Revisie omschrijving	Revisie datum	Tek.
3	3	Aanpassingen besproken tijdens overleg 12/2/2025	13.02.2025	BG
2	1	Tekening ter voorlegging op 23 januari	22.01.2025	BG
1	0	Eerste werktekening ter voorlegging overleg 9/1	09.01.2025	BG

Werk:
Nieuwbouw showroom met werkplaats

Onderwerp:
Overzicht Nieuwbouw 3D

Getekend: BGevaert
Datum: 12.02.2025
Schaal: zie aanzicht

Opdrachtgever:
Alpha Motorhomes

Kapelanielaan 1, 9140 Temse

Tekla Structures

Materiaalsoorten en kwaliteiten: Platen en profielen S235JR volgens NEN-EN 10025-2, buis en kokerprofielen: , buiz***
volgens NEN-EN 10210-1 (warmvervaardigd) XY, EN OF MINIMAAL volgens NEN-EN 10219-1 (koudvervaardigd)
Lassen HALVE PLAATDIKTE EN RONDOM AFLASSEN TENZIJ ANDERS VERMELD, tenzij anders vermeld, volgens NEN-EN ***
Bolten: NEN-EN ***

Europark Zuid 5
9100 Sint-Niklaas
Tel. 03 766 7150
Fax 03 766 7155
info@macallaeys.be
www.macallaeys.be
MAC ALLAEYS / Krachtig staaltje metaal

Project:
24-105 AMT

Tekening:
G [1]

Formaat:
A1

Status:

Nauwkeurigheidsgraad volgens EN ISO 2768								
Nauwkeurigheidsgraad	Vanaf 0.5 t.e.m. 3	Vanaf 3 t.e.m. 6	Vanaf 6 t.e.m.30	Vanaf 30 t.e.m. 120	Vanaf 120 t.e.m. 400	Vanaf 400 t.e.m. 1000	Vanaf 1000 t.e.m. 2000	2000 +
Grof [f/c/v/m/g-2 +h1 h/depp-1]	± 0.2	± 0.3	± 0.5	± 0.8	± 1.2	± 2	±3	±4

Controle :		Uitvoeringsklasse	EXC1 / EXC2

Tekla Structures