

Holle wanden en opstort in C35/45

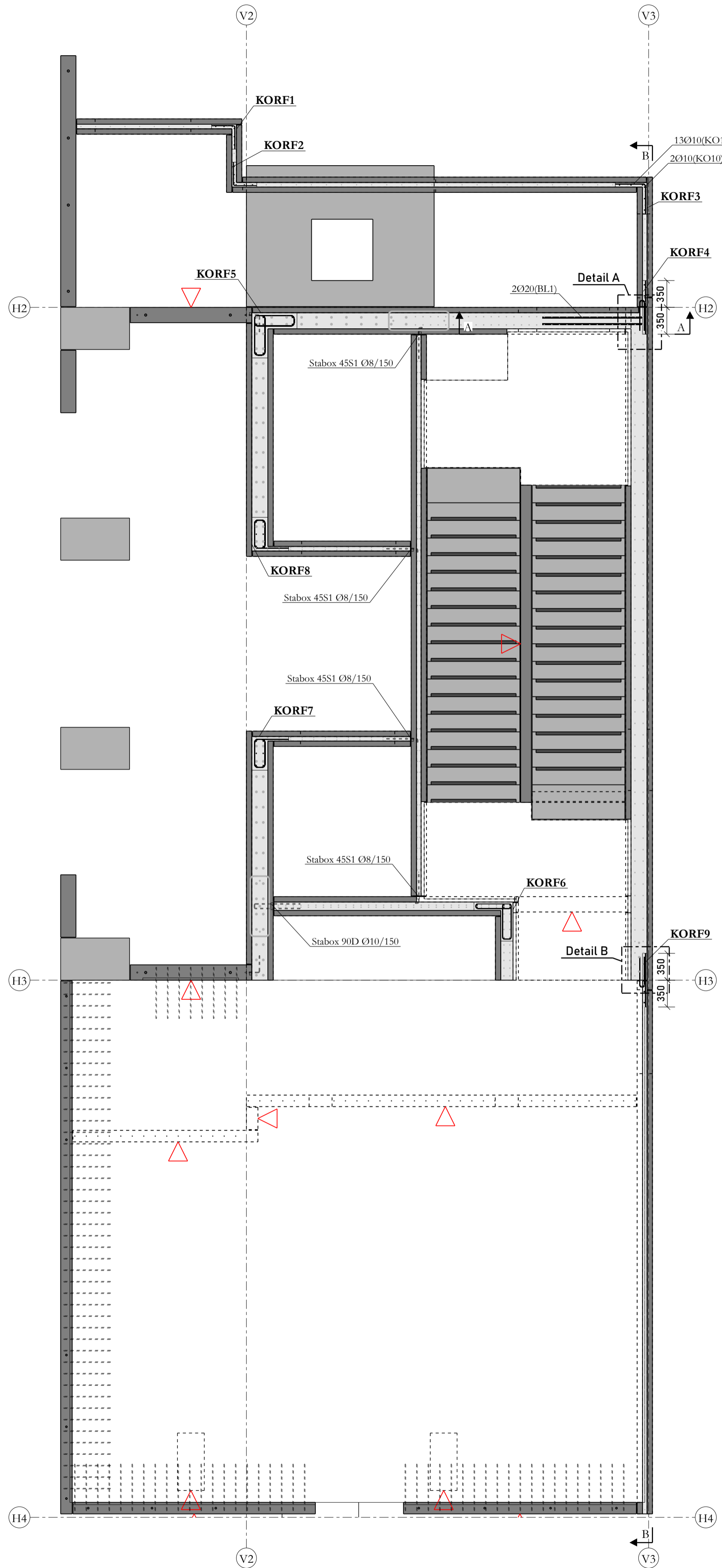

Bijlegwapening +0.00 -> +3.30
1:40

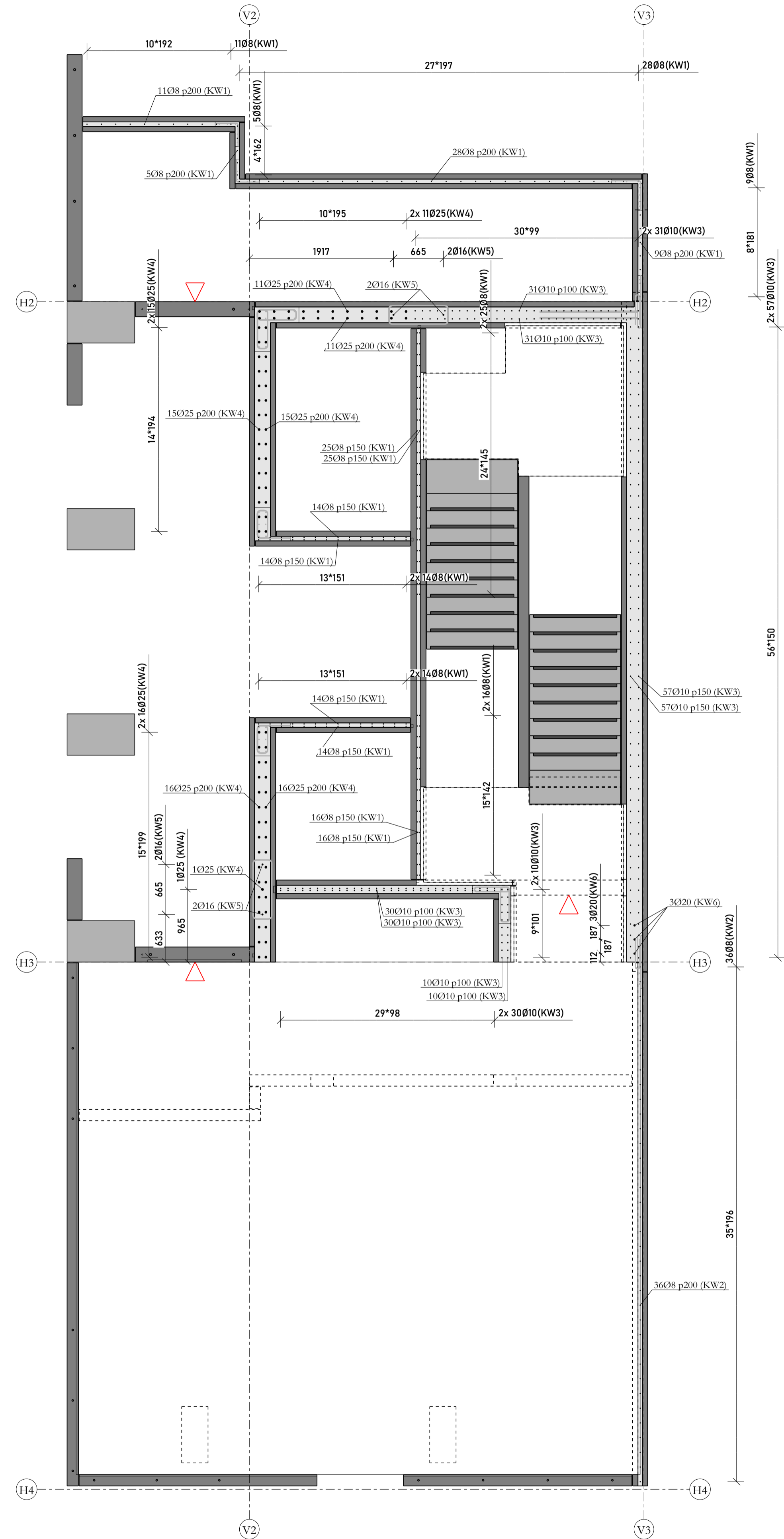

Koppelwapening +3.30
1:40

BORDEREL			
WS Ø	Uitsteek	Nummer	Aantal
Ø8	500mm	(KW1)	191
Ø10	600mm	(KW2)	36
Ø12	750mm	(KW3)	256
Ø16	900mm	(KW4)	85
Ø20	1000mm	(KW5)	4
Ø25	1400mm	(KW6)	3

Nummer	Aantal	Ø	Ploovorm
(KW1)	191	Ø8	1000
(KW2)	36	Ø8	1250
(KW3)	256	Ø10	1250
(KW4)	85	Ø25	2800
(KW5)	4	Ø16	1800
(KW6)	3	Ø20	2000

(BL1) 2 Ø20 1300 L=1640
Totaal: 1258.7 kg

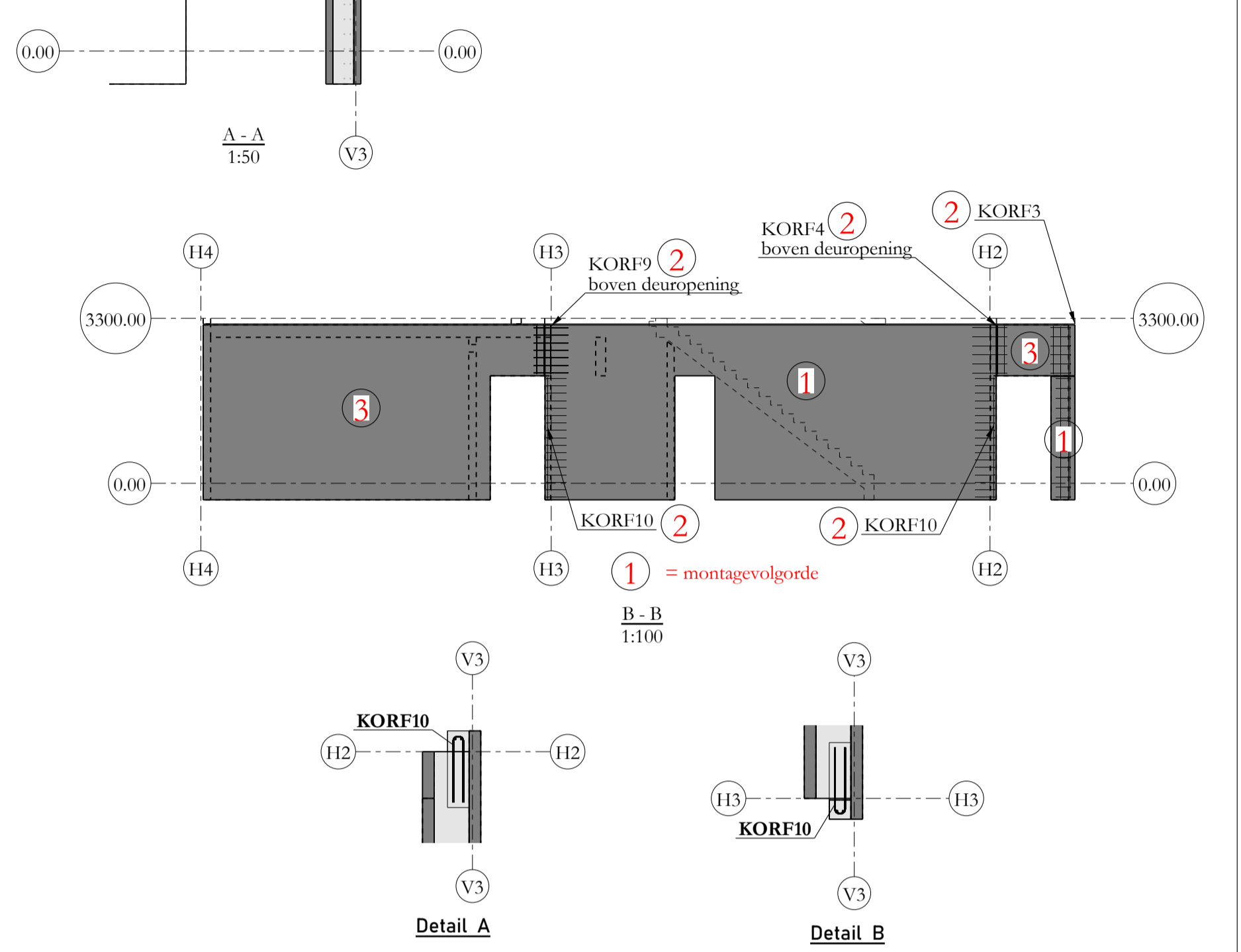

Index	datum/date	wijzigingen / modifications
A	22/10/24	Toevoegen KORF10
0	14/10/24	Eerste versie

STADSBADER

KRDOS

Bouwheer Maitre d'ouvrage	EKATOV NV Vredestraat 53 8790 Waregem
Werf Chantier	Doorniksesteenweg 8500 Kortrijk
Architect Architecte	Markland architecten Veenmarkt 38 8500 Kortrijk

Holle wanden bijlegwapening +0	voor akkoord / pour accord <table border="1" style="width: 100%; text-align: center;"> <tr> <td>IN</td> <td>OUT</td> </tr> <tr> <td>date</td> <td>date</td> </tr> <tr> <td></td> <td>25/10/24</td> </tr> </table>	IN	OUT	date	date		25/10/24
IN	OUT						
date	date						
	25/10/24						
N° Plan:	50						
INDEX:	A 22/10/24						
Datum/ Date:	10/10/24						
Schaal/ Echelle:							
N° Dossier:	SF24-0423-BO						
STADSBADER	Getekend: JD Projectingenieur: DF						
N.V. STADSBADER S.A. Kanaalstraat 1, B-8530 Harelbeke T +32 56 26 06 66 info@stadsbader.com - www.stadbader.com							
Dossier: KRDOS							