Portale wejściowe Audi
1:50

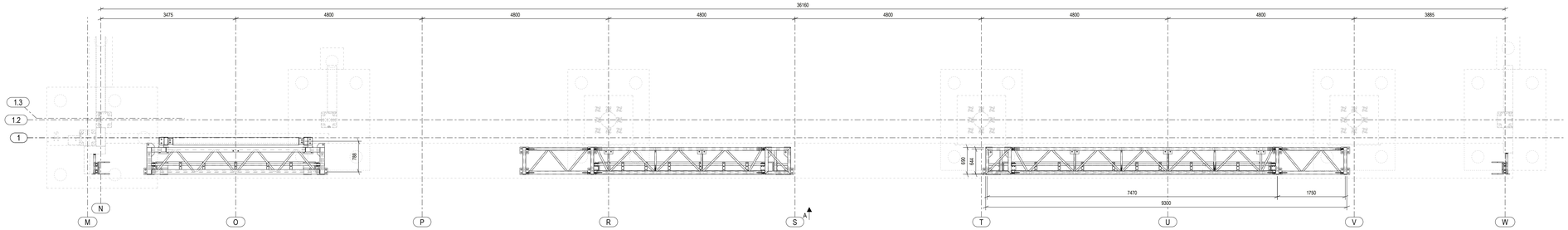

WIDOK "A"
1:50

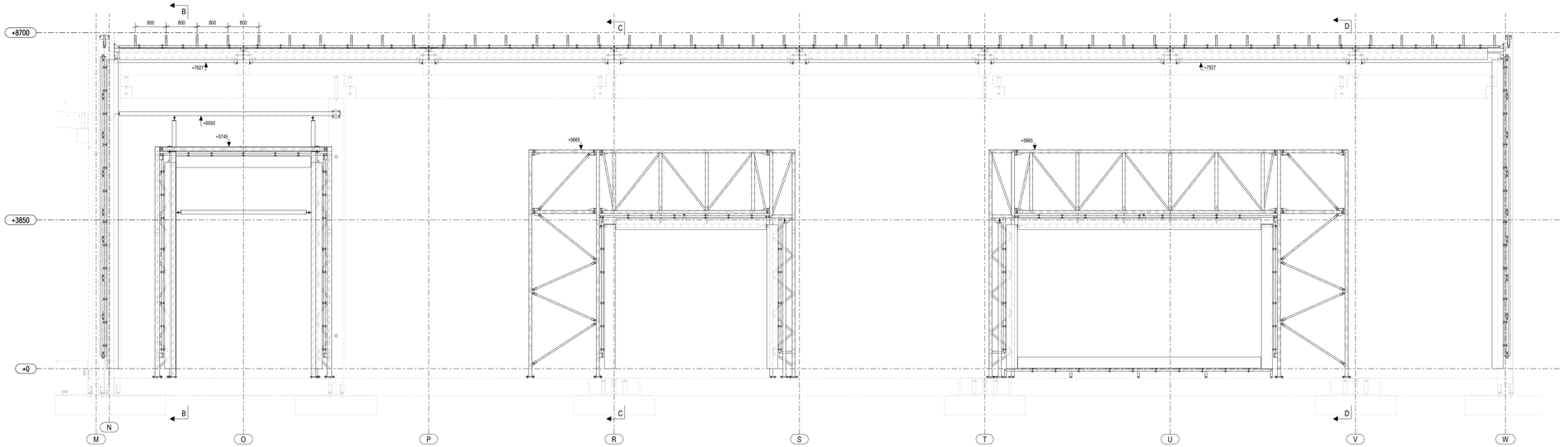

B - B
1:50

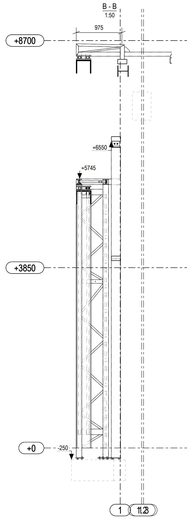

C - C
1:50

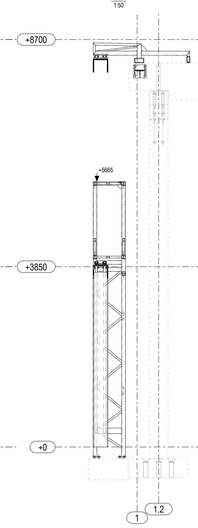

D - D
1:50

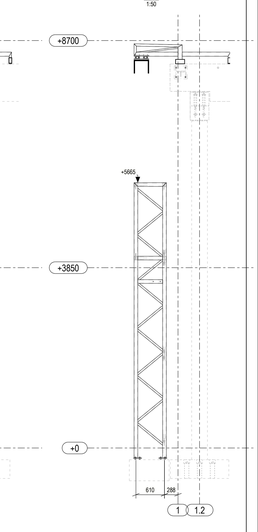

Zadaszenie nad wejściem
1:50

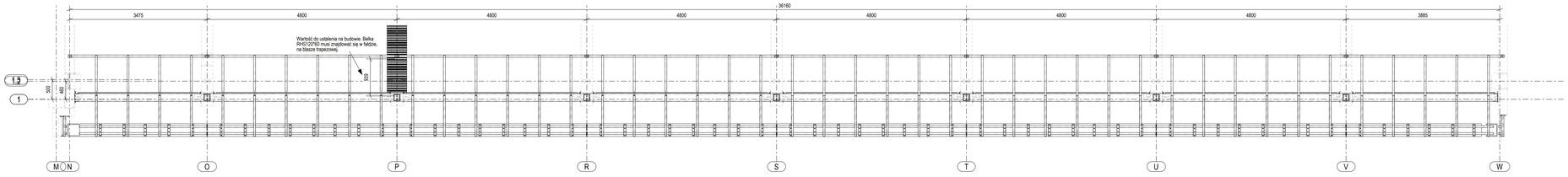

Wszelkie prawa zastrzeżone. Rysunek ten podlega ochronie prawnej zgodnie z przepisami Ustawy z dnia 04.02.1994r. o Prawie autorskim i prawach pokrewnych. Powielanie oraz wykorzystywanie rysunku bez zgody autora może być karalne.

klim-eko
KLIM-EKO
ul. Ossendowskiego 8A, 93-228 Łódź
tel. (042) 649-20-78
e-mail: sekretariat@klimeko.com.pl

SPK PROJEKT
ul. Wróblewskiego [illegible] Łódź
tel. 609-188-894, www.[illegible]

WERSJA ROBOCZA

NAZWA PROJEKTU/PROJECT NAME:
BUDOWA BUDYNKU SALO[illegible] SERW[illegible]

ADRES/ADRESS:
Jednostka ewidencyjna: [illegible]
Obręb 01-01 Zjdki; Gmina: [illegible]
Nr ej. ewid.: 502

ZAMAWIAJĄCY/CLIENT:
KIOTOSKI Sp. z o.o.
ul. Ncamiana 51/53
92-320 Łódź

DESIGNED:
mgr inż. Łukasz Sowa
...0/1021/PWOK/08

CHECKED:
mgr inż. Mateusz Studziński
LOD/3341/PWBKr/17

RYSUNEK/DRAWING TITLE:
Projekt warsztatowy
Portale wejściowe Audi

OPRACOWAŁ/DREW:

SKALA/SCALE:
1:50

BRANŻA/DISCIPLINE:
KONSTRUKCJA
STRUCTURE

FAZA/PHASE:
ROBOCZY-0

DATA/DATE:

Tekla Structures