

Rzut dachu
1:100

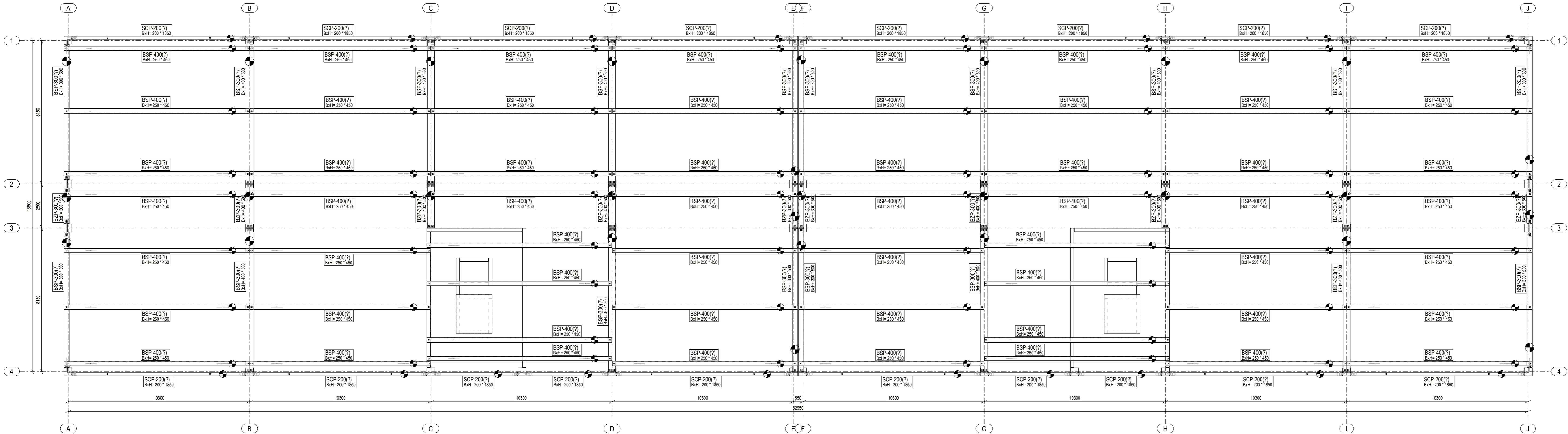

UWAGI:

- Rysunek należy rozpatrywać łącznie z pozostałą dokumentacją projektową budynku w szczególności z projektem architektury i projektami branżowymi. Wszelkie niejasności i rozbieżności należy uzgadniać z Projektantem obiektu.
- Rozmieszczenie osi konstrukcyjnych należy skontrolować i potwierdzić z operatem geodezyjnym tyczenia osi oraz projektem architektonicznym.
- Wymiary zawarte na rysunku podano w [mm].
- Oznaczenia:
- strona zacieraana (znak montażowy) -

Wszelkie prawa zastrzeżone. Rysunek ten podlega ochronie prawnej zgodnie z przepisami Ustawy z dnia 04.02.1994 r. o Prawie autorskim i prawach pokrewnych. Powielanie oraz wykorzystywanie rysunku bez zgody autora może być karalne.

SPK PROJEKT
ul. Joanny Żubrowej 27/9, 94-025 Łódź
BIURO: ul. Wróblewskiego 18, 93-578 Łódź, tel. 609-188-894, www.spkprojekt.pl

PROJEKT:
BUDYNEK BIUROWY WRAZ Z ZAGOSPODAROWANIEM TERENU ORAZ
NIEZBĘDĄ INFRASTRUKTURA TECHNICZNA

| | | |
|--|--|---------------------|
| ADRES: dz. nr ewid. : FRAGMENT DZIAŁKI 79/6, UL. GEN. G. ORLICZ-DRESZERA OBRĘB 2 - WYSOKI STOCZEK, GMINA BIAŁYSTOK | PROJEKTOWAŁ: mgr inż. Łukasz Sowa upr. nr LOD/1021/PWOK/08 | |
| ZAMAWIAJĄCY: ECK GROUP Sp. z o.o. UL. GEN. G. ORLICZ-DRESZERA 6, 15-797 BIAŁYSTOK | SPRAWDZIŁ: - | |
| RYSunEK: Projekt warsztatowy Rzut dachu | OPRACOWAŁ: mgr inż. Michał Wilk inż. Michał Piekarski | |
| BRANŻA: KONSTRUKCJA | FAZA: W | DATA: 17.10.2022 |

PW-05-0