

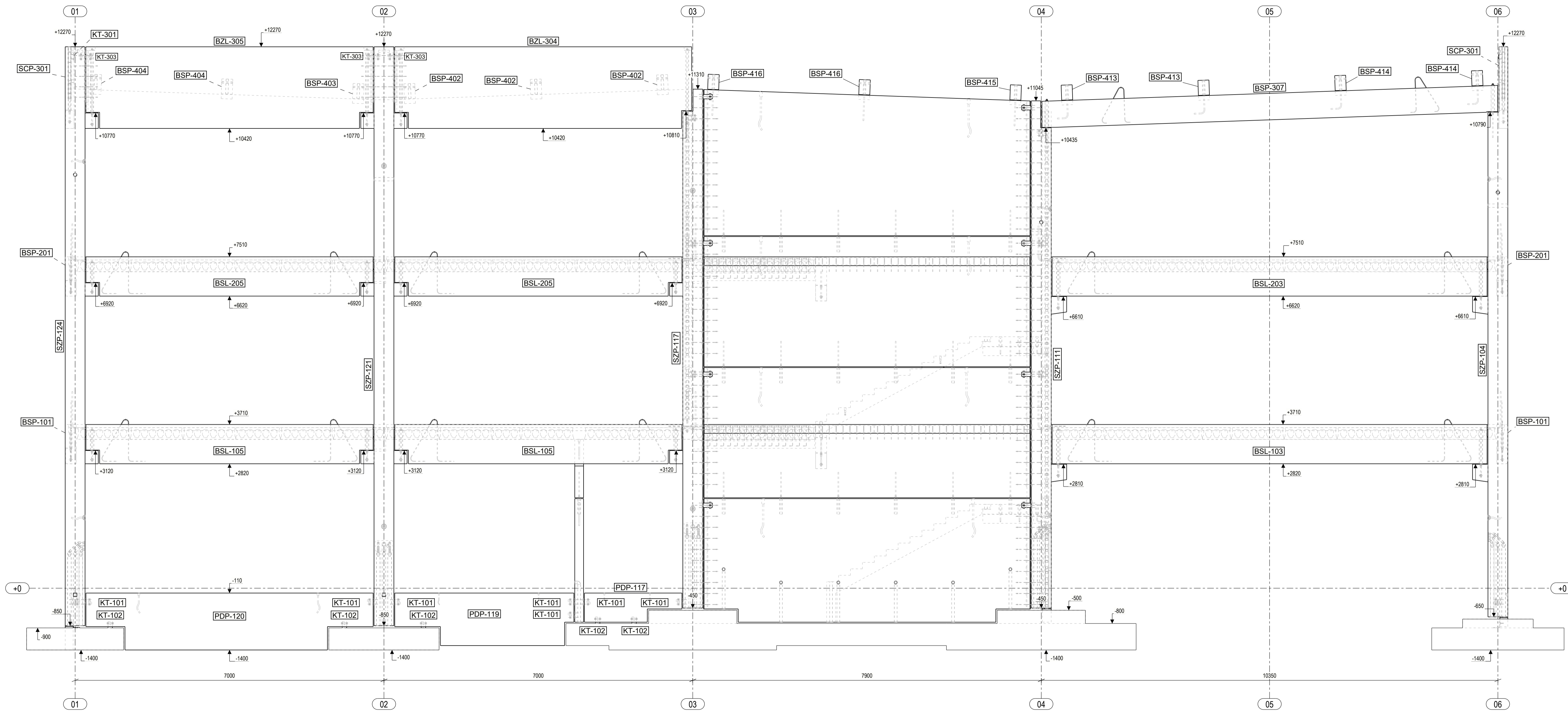

PRZEKRÓJ OŚ H

1:50



UWAGI:

1. Rysunek należy rozpatrywać łącznie z pozostałą dokumentacją projektową budynku w szczególności z projektem architektury i projektami branżowymi. Wszelkie niejasności i rozbieżności należy uzgadniać z Projektantem obiektu.
2. Rozmieszczenie osi konstrukcyjnych należy skontrolować i potwierdzić z operatem geodezyjnym tyczenia osi oraz projektem architektonicznym.
3. Wymiary zawarte na rysunku podano w [mm].
4. Oznaczenia:
- znak montażowy - 

Wszelkie prawa zastrzeżone. Rysunek ten podlega ochronie prawnej zgodnie z przepisami Ustawy z dnia 04.02.1994 r. o Prawie autorskim i prawach pokrewnych. Powielanie oraz wykorzystywanie rysunku bez zgody autora może być karalne.

Pekabex **Pekabex BET S.A.**
ul. Szarych Szeregów 27, 60-462 Poznań
tel. +48 61 821 04 00, fax. +48 61 822 11 42

SPK PROJEKT
ul. Joanny Żubrowej 27/9, 94-025 Łódź
BIURO: ul. Wróblewskiego 18, 93-578 Łódź, tel. 609-188-894, www.spkprojekt.pl

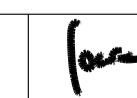
PROJEKT: BUDYNEK BIUROWO-USŁUGOWY		PROJEKTOWAŁ: mgr inż. Łukasz Sowa opr. nr LOD/1021/PWOK/08	
ADRES: ULICA OLIMPIA JANA KARSKIEGO, DZIAŁKA nr 804 OBR. EWID. 002 - WYSOKI STOCZEK JEDNOSTKA ENCYCJYJNA: BIAŁYSTOK; IDENTYFIKATORY DZIAŁEK: 26/01_1_002/804		SPRAWDZIŁ: -	
ZAMAWIAJĄCY: NOWE DZIESIECIĄNY UL. GEN. G. ORŁICZ-DRESZERA 6, 15-797 BIAŁYSTOK		OPRACOWAŁ: mgr inż. Michał Wiik inż. Michał Piekarski	
RYSUNEK: Projekt warsztatowy Przekrój w osi H			
BRANŻA: KONSTRUKCJA	FAZA: PW	PW-208-0	DATA: 16.09.2024