

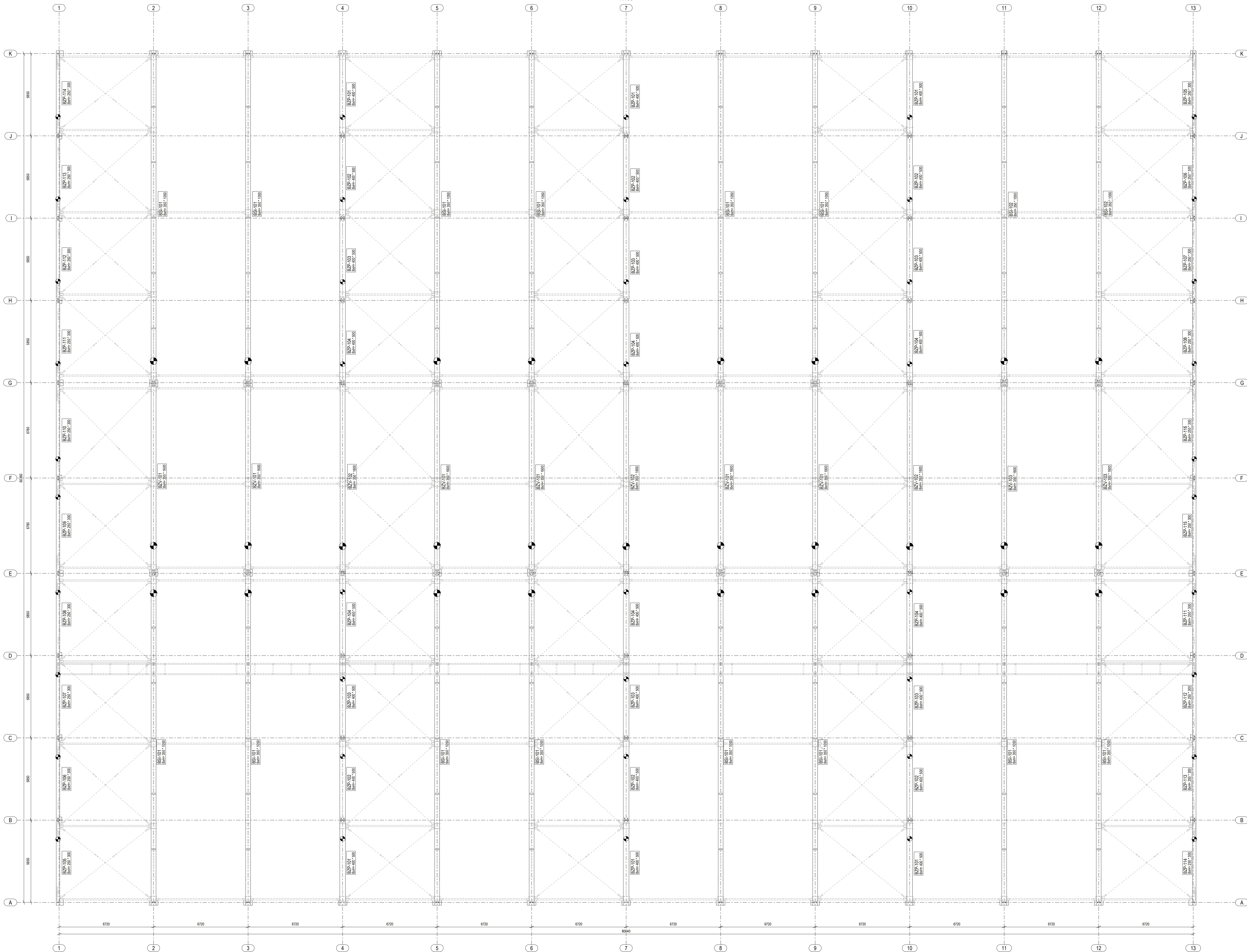



Rzut dachu
1:100

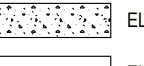

UWAGI:
 1. Rzut dachu nieoparty jest na podstawie dokumentacji projektowej budynku w szczególności z projektem architektury i projektem konstrukcyjnym. Wzajemne zależności i rozbieżności między zapisami z Projektu i rysunkami architektonicznym i konstrukcyjnym nie kontrolujemy i nie mamy wyobrażeń i poleceń co do operacji geometrycznych tyczących się omawianego projektu.
 2. Wymiar zamawia na rysunku podany w mm.
 3. Oznaczenia:
 - BSV - dźwiar strukturalny prefabrykowany typu "T"
 - BS - dźwiar strukturalny prefabrykowany typu "I"
 - BDP - belka dźwiarna prefabrykowana prostokątna

 ELEMENT ŻELBETOWY MONOLITYCZNY
 ELEMENT ŻELBETOWY PREFABRYKOWANY
 ZNAK MONTAŻOWY

SZCZEGÓLOWA GEOMETRIA STEŻEN ORAZ DETALE POŁĄCZEŃ PRZEDSTAWIONA NA RYSUNKU PW-301-0

A 27.03.2026 - aktualizacja znaków montażowych	
REWIZJE / DATA / OPIS	OPIS / DESCRIPTION
Wzajemne zależności i rozbieżności między zapisami z Projektu i rysunkami architektonicznym i konstrukcyjnym nie kontrolujemy i nie mamy wyobrażeń i poleceń co do operacji geometrycznych tyczących się omawianego projektu.	
 PEKABEX BET S.A. ul. Suwalski Szaniec 27, 90-462 Poznań tel. +48 61 821 04 00, fax. +48 61 822 11 42 e-mail: info@pekabex.pl	
SPK PROJEKT ul. Wróblewskiego 18, 93-578 Łódź tel. 609-188-894, www.spkprojekt.pl	
NAZWA PROJEKTU / PROJECT NAME: BUDOWA HALI DO MAGAZYNOWANIA WARZYW	
ADRES / ADDRESS: 62-100 WIELICHA 24623, 24406 GMINA WIELICHA, GMINA RACHANE 62-100 WIELICHA 2, RACHANE, powiat wielki	PROJEKTOWAŁ / DESIGNED: mgr inż. Lukasz Szwed of. nr L001021P/WK/08
ZAMAWIAJĄCY / CLIENT: ZAKŁADY ŻELAZIENIA SP. Z O.O. UL. BAZYLIAŃSKA 1/4 25-400 ZAMOSĆ	SPRAWDZIŁ / CHECKED: mgr inż. Michał Witek of. nr L000341P/WK/024
PRACOWNIKOWI / TITLE: Projekt architektury Projektant	OPRACOWAŁ / DRAWN: mgr inż. Michał Witek mgr inż. Michał Pakuski
BRANŻA / DISCIPLINE: KONSTRUKCJA STRUCTURE	FAZA / PHASE: PW PW-104-A
SKALA / SCALE: 1:100	DATA / DATE: 23.01.2026