

RZUT KONSTRUKCJI POŁACI
1:50

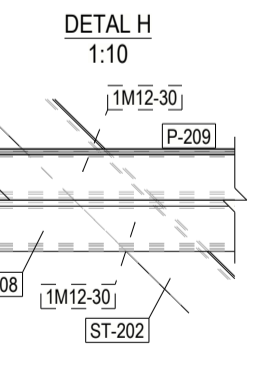
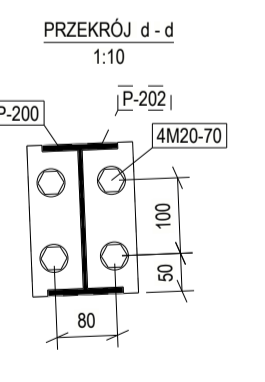
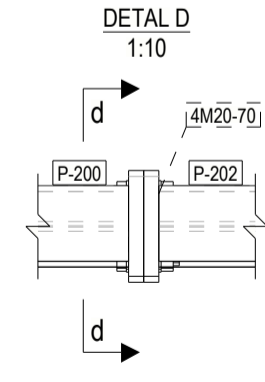
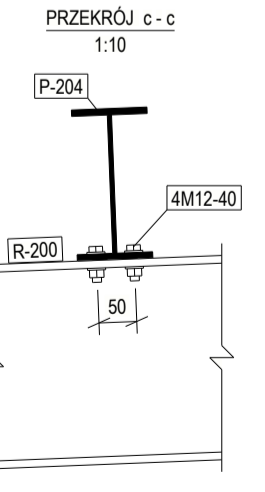
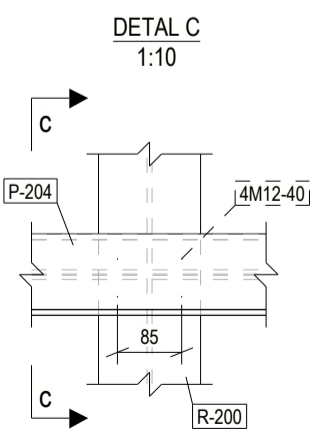
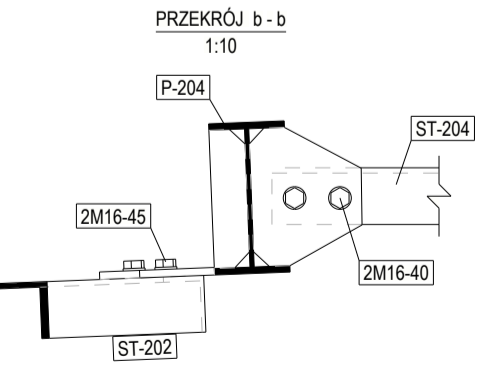
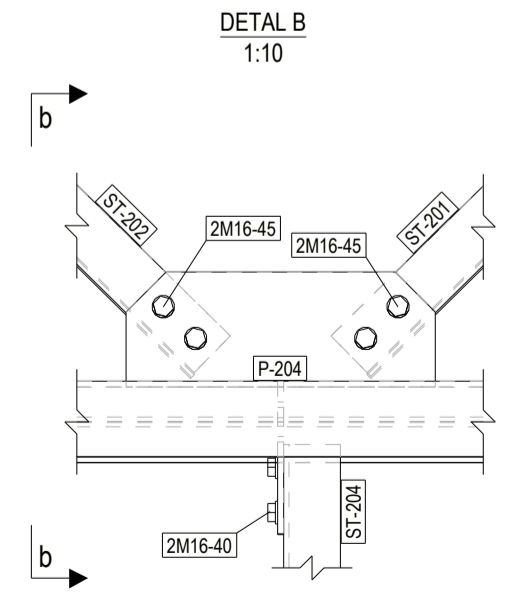
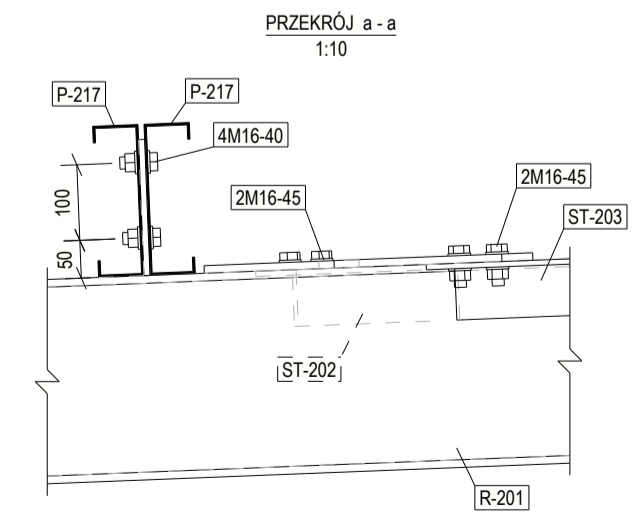
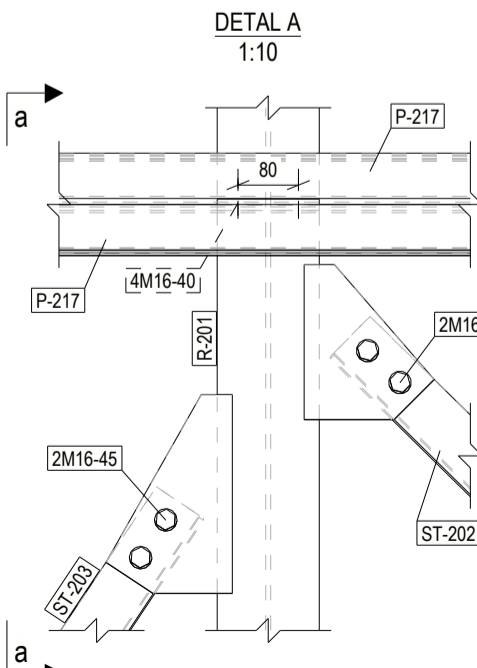
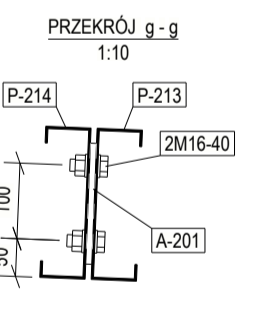
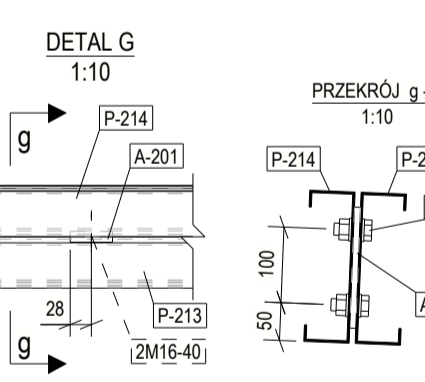
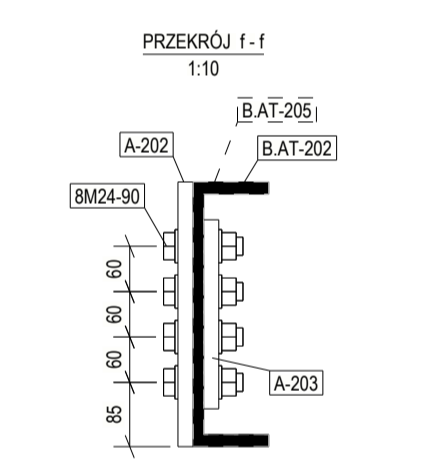
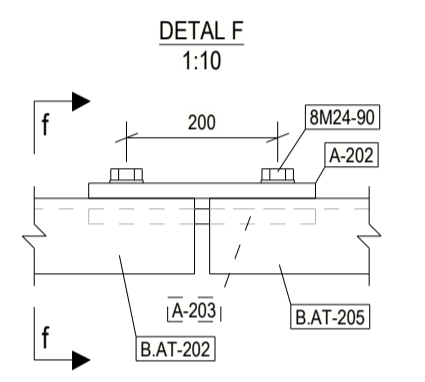
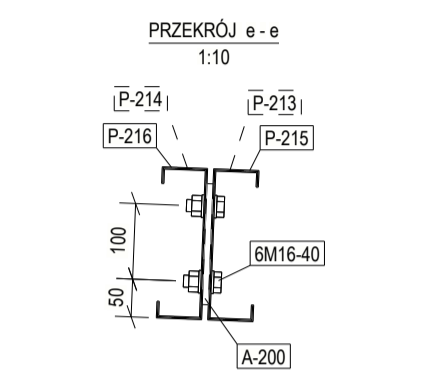
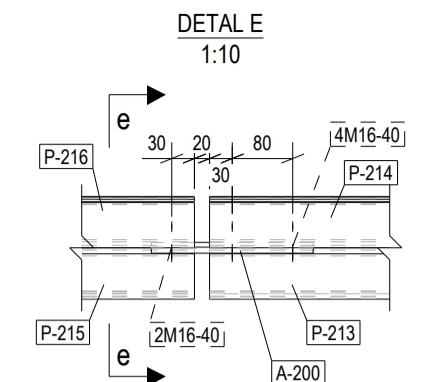
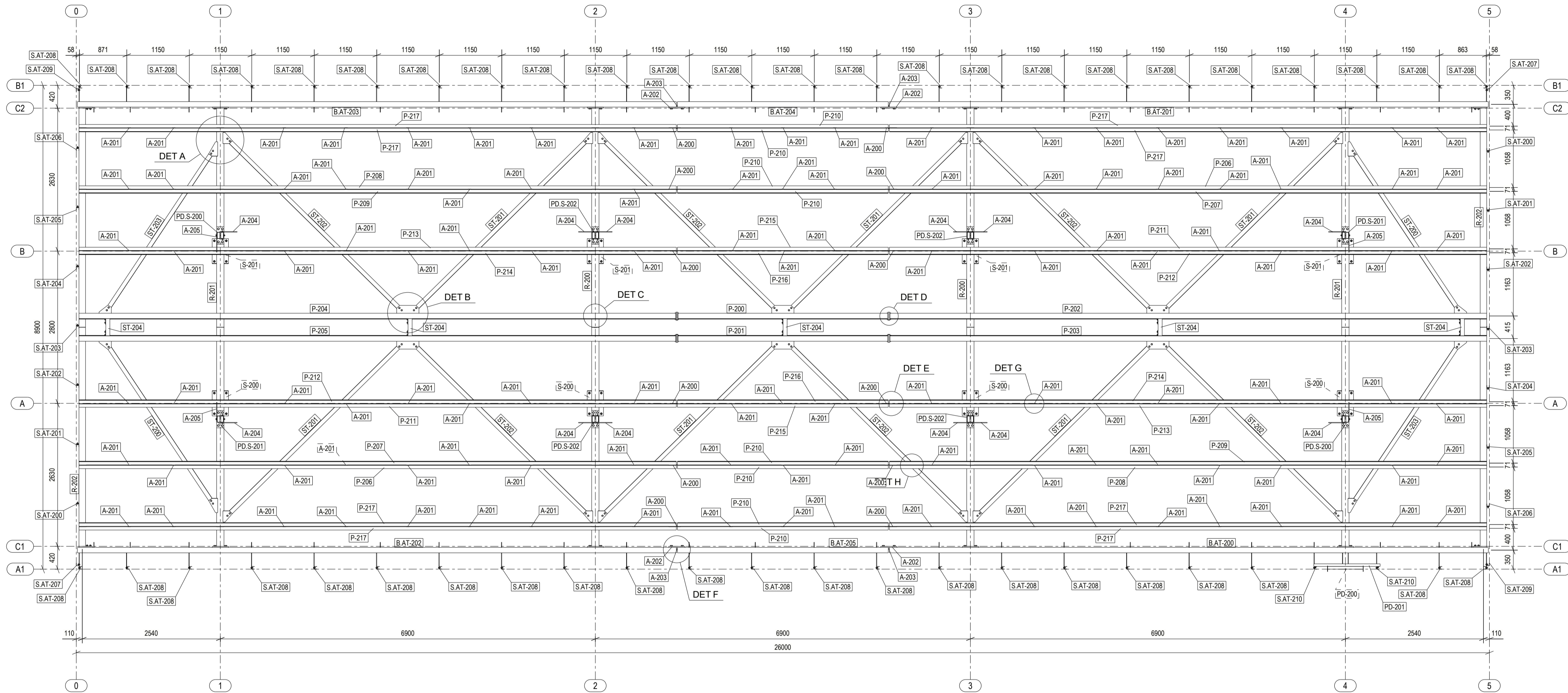

Stal: S355JR
Klasa śrub: 8.8

- UWAGI:
1. Rysunek należy rozpatrywać łącznie z opisem technicznym konstrukcji, projektem architektury oraz projektami pozostałych branż.
 2. Wszelkie rozbieżności lub niejasności należy wyjaśniać z projektantami obiektu.
 3. Wymiary zawarte na rysunkach podano w [mm].
 4. Połączenia spawane, jeśli nie oznaczono inaczej, wykonać jako pachwinowe grubości 0,7 grubości cieńszej ścianki łączącego elementu (w przypadku rur zamkniętych grubości ścianki rury), lecz nie mniej niż 3mm. Jeśli niemożliwe jest wykonanie spoiny pachwinowej o odpowiedniej grubości łączące krawędzie należy fazować i wykonać spoinę czołową na pełen przetop łączonych elementów. Spoiny wykonać na całym styku łączonych elementów.
 5. Elementy konstrukcji stalowej zabezpieczyć antykorozyjnie do kat. C3.
 6. Kolor konstrukcji stalowej zgodnie z architekturą.
 7. Wszelkie wymiary należy sprawdzić na budowie.
 8. Elementy żelbetowe wysowne zostały poglądowo.
 9. Niniejszą dokumentację należy rozpatrywać łącznie z dokumentacją konstrukcji żelbetowej.

Wszelkie prawa zastrzeżone. Rysunek ten podlega ochronie prawnej zgodnie z przepisami Ustawy z dnia 04.02.1994 r. o Prawie autorskim i prawach pokrewnych. Powielanie oraz wykorzystywanie rysunku bez zgody autora może być karalne.	
 SPK PROJEKT ul. J. Zubrowej 27/9, 94-025 Łódź tel: 042 664 50 75 e-mail: sekretariat@klimeko.com.pl	
NAZWA PROJEKTU/PROJECT NAME: Przebudowa i rozbudowa MOP Kamień Północ w pasy drogi ekspresowej S6e na odcinku węzeł Bożepole Wielkie - węzeł Gdynia Wielki Kack	
ADRES/ADDRESS: Województwo pomorskie, powiat wejherowski, gmina Szemud, miejscowość Kieleska Huta	PROJEKTOWAŁ/DRAWN: mgr inż. Lukasz Sowa LOD/1021/PWOK/08
INWESTOR/CIENT: Generálny Dyrektor Dróg Krajowych i Autostrad ul. Subielańska 5, 80-354 Gdańsk	SPRAWDZIŁ/CHECKED: -
RYSUJEK/DRAWING TITLE: RYSUNEK ZŁOŻENIOWY - WIATA SÓ RZUT KONSTRUKCJI POŁACI	OPRACOWAŁ/DREW: mgr inż. Kamil Wawrzyniak
BRANŻA/DISCIPLINE: FAZA/PHASE: KONSTRUKCJA	STRUCTURE
PRZEKROJE/SECTION: w	PW-K-011-0
DATA/DATE: 24.06.2024	